



# PROFESSZIONÁLIS HASZNÁLATI ÚTMUTATÓ

VALENA™

**LIFE/ALLURE**

NETATMO

#LoveOfThings

 **legrand®**

# Tartalom

01

Valena Life/Allure  
Netatmo intelligens  
eszközök

08

Telepítési tippek

10

Útmutató forgatókönyvek  
létrehozásához

12

Bekötési és beüzemelés,  
eszközök párosítása

16

Home + Control App  
ismertetés, Demo telepítés

16

Home + Control App  
ismertetés

28

Katalógus oldalak

VALENA™

**LIFE/ALLURE**

**NETATMO**

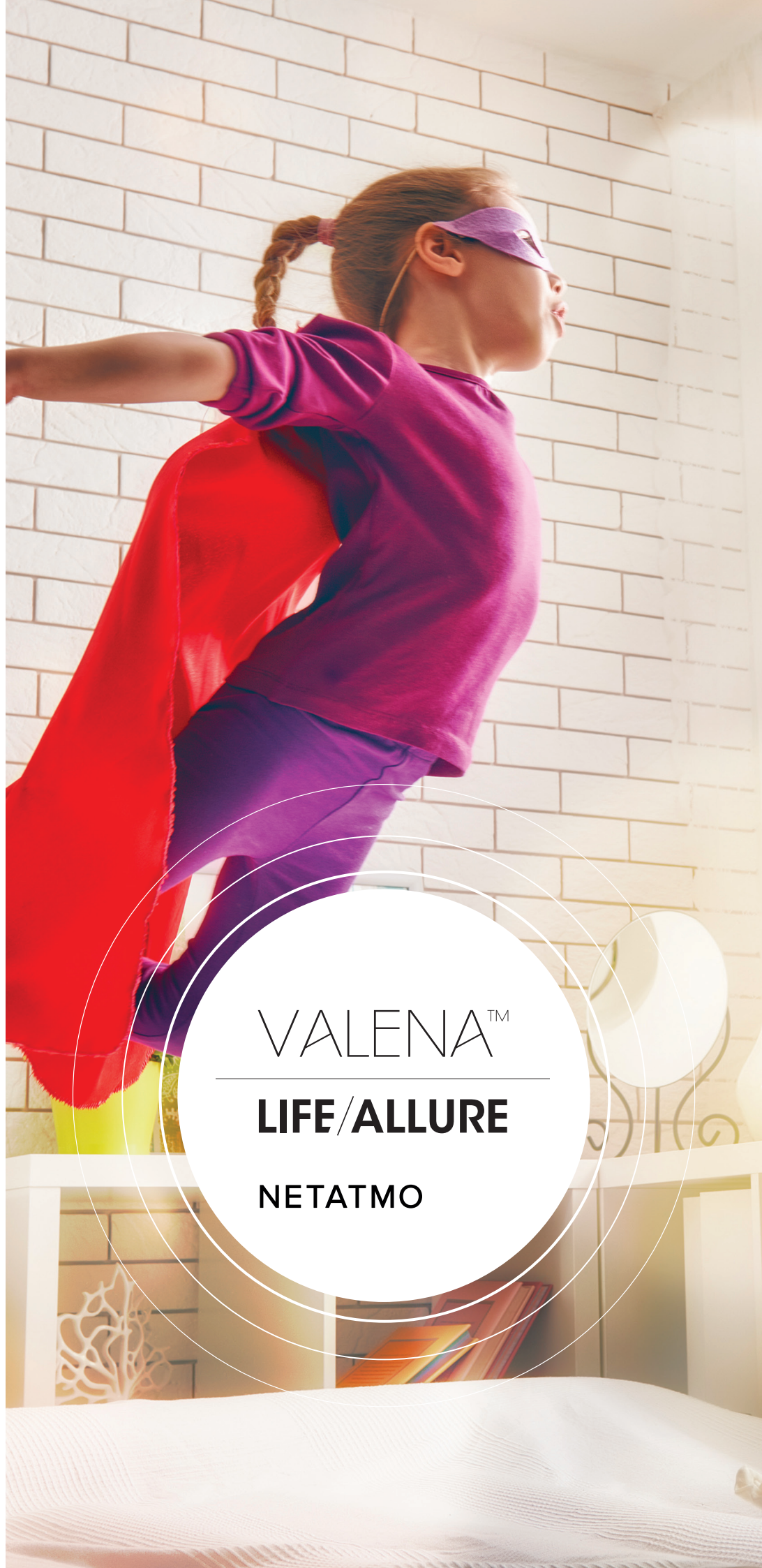



Valena Life/Allure		Life			Allure				
Szín		Fehér	Elefántcs.	Alu	Fehér	Elefántcs.	Alu	Fekete	Gyöngyh.
Kezdő csomag intelligens rendszerekhez									
Kezdő csomag Starter Pack		7 521 96	7 522 96	7 523 96	7 525 96	7 526 96	7 527 96	7 528 96	7 529 96
Vezetékes intelligens eszközök									
Intelligens fényerőszabályzó kapcsoló		7 521 84	7 522 84	7 523 84	7 525 84	7 526 84	7 527 84	7 528 84	7 529 84
Intelligens redőnyvezérlő		7 521 90	7 522 90	7 523 90	7 525 90	7 526 90	7 527 90	7 528 90	7 529 90
Intelligens csatlakozó aljzat		7 521 94	7 522 94	7 523 94	7 525 94	7 526 94	7 527 94	7 528 94	7 529 94
Intelligens vezérelhető mikromodul		0 648 88							
Vezeték nélküli kapcsolók									
Vezeték nélküli kapcsoló - egypólusú		7 521 85	7 522 85	7 523 85	7 525 85	7 526 85	7 527 85	7 528 85	7 529 85
Vezeték nélküli kapcsoló - Kettős egypólusú		7 521 87	7 522 87	7 523 87	7 525 87	7 526 87	7 527 87	7 528 87	7 529 87
Vezeték nélküli redőnykapcsoló		7 521 91	7 522 91	7 523 91	7 525 91	7 526 91	7 527 91	7 528 91	7 529 91
Vezeték nélküli főkapcsoló Érkezés/Távozás funkció		7 521 86	7 522 86	7 523 86	7 525 86	7 526 86	7 527 86	7 528 86	7 529 86
Szenárió kapcsoló Ébredés/Alvás funkcióval		7 521 89	7 522 89	7 523 89	7 525 89	7 526 89	7 527 89	7 528 89	7 529 89
Párosított szettek									
Párosított szett: Alternatív kapcsolás létrehozása mikromodul segítségével		7 521 50	7 522 50	7 523 50	7 525 50	7 526 50	7 527 50	7 528 50	7 529 50
Párosított szett: Alternatív kapcsolás létrehozása		7 521 52	7 522 52	7 523 52	7 525 52	7 526 52	7 527 52	7 528 52	7 529 52
Párosított szett: Vezérelhető csatlakozó aljzat létrehozása		7 521 54	7 522 54	7 523 54	7 525 54	7 526 54	7 527 54	7 528 54	7 529 54
Párosított szett: Központosított redőnyvezérlés		7 521 57	7 522 57	7 523 57	7 525 57	7 526 57	7 527 57	7 528 57	7 529 57

# VALENA LIFE/ALLURE NETATMO INTELLIGENS ESZKÖZÖK

A Valena Life/Allure Netatmo intelligens rendszere hagyományos vezetékes eszközöket és vezeték nélküli vezérlőket tartalmaz. A vezetékes eszközöket telepíthetjük újonnan, vagy lecserélhetjük kapcsolóinkat és csatlakozó aljzatainkat.

## INTELLIGENS SZERELVÉNYEK (VEZETÉKES ESZKÖZÖK)



Központi egység  
intelligens  
csatlakozó aljzattal



Intelligens  
fényerőszabályzó  
kapcsoló



Intelligens  
redőnykapcsoló



Intelligens  
csatlakozó aljzat



Intelligens  
világításvezérlő  
mikromodul

## VEZETÉK NÉLKÜLI KAPCSOLÓK



Főkapcsoló  
Érkezés/Távozás  
funkcióval



Szenárió kapcsoló  
Ébredés/Alvás  
funkcióval



Vezeték nélküli  
kapcsoló



Vezeték nélküli  
redőnykapcsoló

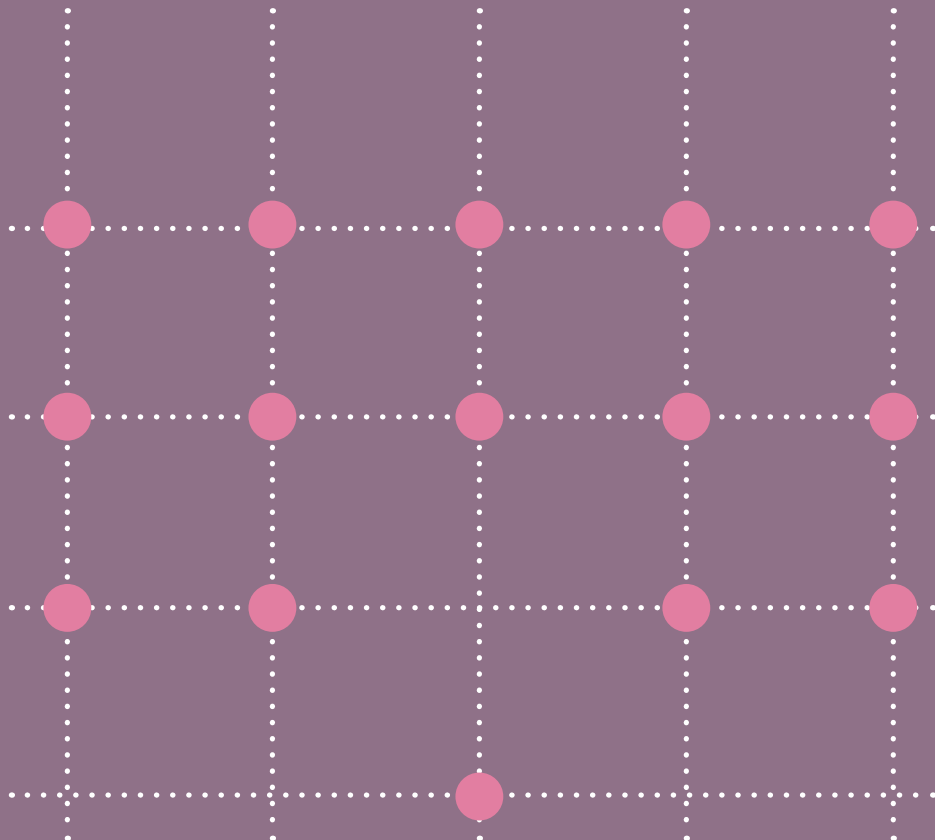



# 1

## INTELLIGENS RENDSZER

### ELSŐ LÉPÉS: KEZDŐ CSOMAG BEÉPÍTÉSE



#### KEZDŐ CSOMAG INTELLIGENS RENDSZEREKHEZ

- 1 központi egység intelligens csatlakozó aljzattal
- 1 vezeték nélküli főkapcsoló, Érkezés/Távozás funkcióval

### MÁSODIK LÉPÉS: BŐVÍTSE OTTHONI RENDSZERÉT

#### VILÁGÍTÁSVEZÉRLŐ SZETT



Intelligens  
fényerőszabályzó  
kapcsoló



Vezeték nélküli  
kapcsoló

ÉS/VAGY

#### REDŐNYVEZÉRLŐ SZETT



Intelligens  
redőnyvezérlő



Vezeték nélküli  
redőnykapcsoló

ÉS/VAGY

#### CSATLAKOZÓ ALJZAT VEZÉRLŐ SZETT



Intelligens  
csatlakozó aljzat



Vezeték nélküli  
kapcsoló

ÉS/VAGY

#### TOVÁBBI KIEGÉSZÍTŐ TERMÉKEK

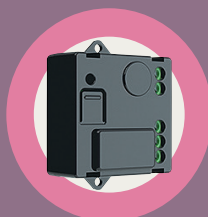

Vezérelhető  
mikromodul



Főkapcsoló  
Érkezés/Távozás  
funkcióval



Szenárió kapcsoló  
Ébredés/Alvás  
funkcióval

# 2

## PÁROSÍTOTT SZETTEK

#### ELŐZETESEN ÖSSZEPÁROSÍTOTT SZETTEK



Világításvezérlő szett



Redőnyvezérlő szett

# VALENA LIFE/ALLURE NETATMO INTELLIGENS ESZKÖZÖK



## KÖZPONTI EGYSÉG INTELLIGENS CSATLAKOZÓ ALJZATTAL - 16 A

Telepítse a Valena Life/Allure Netatmo központi egységét a router-hez közel, hogy **stabil Wi-Fi kapcsolatot biztosítson** a rendszer számára. A központi egység a többi beszerelt intelligens eszközzel Zigbee-n keresztül kommunikál.

**Otthononként egy központi egység** telepítése is elegendő. Összesen **100 vezeték nélküli és vezetékes eszközt tudunk vele vezérelni**.

Meglévő süllyesztődobozba szerelhető (kb. 40mm mély)

A rögzítő karmok megtalálhatóak a szerelvényen.

Meglévő szerelődoboz is használható.

Kompatibilis minden elektromos háztartási berendezéssel. Jellemzők: pillanatnyi fogyasztás mérése, napi/havi összefogyasztás lekérdezése

A központi egység csak a induló csomagban kerül forgalomba, külön nem értékesíthető.



## KEZDŐ SZETT VALENA LIFE/ALLURE NETATMO INTELLIGENS RENDSZERHEZ



Központi egység, mely összeköti a routert az intelligens eszközökkel

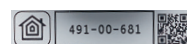

Az Apple HomeKit alkalmazás használatához egyedi, a termékkel csatolt telepítési kód

A telepítési folyamatot és az aktiválást jelző LED jelzőfény (aktiválható a Home + Control alkalmazásban)

Intelligens csatlakozó aljzat (16 A) extra beépített védelemmel 16 A-nál nagyobb terhelés esetén

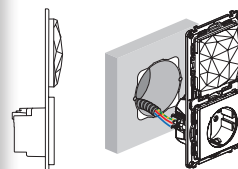

Meglévő süllyesztődobozba szerelhető (kb. 40mm mély)



## VEZETÉK NÉLKÜLI FŐKAPCSOLÓ TÁVOZÁS/ÉRKEZÉS FUNKCIÓ

**Vékonyított kialakítású**, a mellékelt kétoldalú ragasztószalagokkal bárhová felhelyezhető.

Szerelje fel a bejárati ajtó közelébe, és használja a Távozás/Érkezés funkciót, mellyel egyidejűleg vezérelheti a redőnyöket, kapcsolókat és csatlakozó aljzatokat.

Kezdő csomagban és külön is megvásárolható, ha több bejárati ajtóval rendelkezik otthona. A beállított scénáriók minden főkapcsolónál érvényesek.

A scénáriókat a Home + Control applikációban tudja testre szabni.

CR 2032 - 3V-os gombaelem a csomagban. Készenléti üzemi idő: 8 év

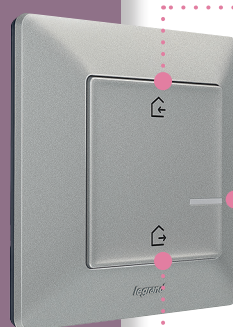

Az "Érkezés" scénáriókat a Home + Control applikációban tudja testre szabni. Alapállapotban bekapcsolja az intelligens csatlakozókat.<sup>(1)</sup>

LED-es jelzőfény a telepítéshez. Alacsony akkumulátorszint esetén pirosan világít.

Az "Érkezés" scénáriókat a Home + Control applikációban tudja testre szabni. Alapállapotban lekapcsolja a világítást és bezárja a redőnyöket.

<sup>(1)</sup> A korábban lekapcsolt csatlakozó aljzatokat kapcsolja vissza (lámpa, TV, stb.). Egyes aljzatok állandóan bekapcsolva maradnak (hűtő, router, stb.).



## VEZETÉKES ESZKÖZÖK



### FÉNYERŐSZABÁLYZÓ KAPCSOLÓ

Meglévő süllyesztődobozba szerelhető (kb. 40mm mély)

A fényerőszabályzást az applikáción keresztül aktiválhatja.

Hagyományos és fényerőszabályozható fényforrások (5 - 300 W) vezérléséhez: LED, halogén, kompakt fénycső, stb.

A csomag tartalmazza a kompenzátort, melyet a lámpához a lehető legközelebb szereljen be. A fényforrástól függetlenül ajánlott a használata az optimális világításvezérlés eléréséhez.



Kikapcsolás: rövid gombnyomás fényerőszabályzóhoz tartva lenyomva a kívánt fényerősség eléréséhez

A LED-es jelzőfény a Home + Control applikáción keresztül kapcsolható

100% fényerő: rövid gombnyomás fényerőszabályzóhoz tartva lenyomva a kívánt fényerősség eléréséhez



A fényforrástól függetlenül ajánlott a kompenzátor használata az optimális világításvezérlés eléréséhez. Világítási körönként egy kompenzátor beépítése ajánlott.



### INTELLIGENS VILÁGÍTÁSVEZÉRLŐ MIKROMODUL

Közvetlenül a fényforráshoz szerelhető.

Egy vagy több Valena Life/Allure Netatmo vezeték nélküli kapcsolóval és / vagy vezetékes intelligens kapcsolóval vezérelhető.

Hagyományos és fényerőszabályozható fényforrások (5 - 300 W) vezérléséhez: LED, halogén, kompakt fénycső, stb.

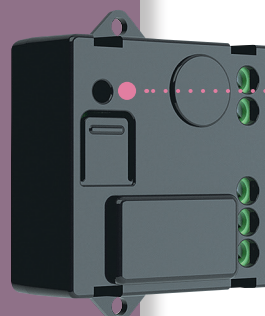

LED-es jelzőfény a telepítéshez

Méret: (szerelőfülekkel együtt) 52 x 40 x 20 mm



# NETATMO INTELLIGENS ESZKÖZÖK



## INTELLIGENS REDŐNYKAPCSOLÓ

Meglévő süllyesztődobozba szerelhető (kb. 40mm mély)

Cserélje le meglévő kapcsolóját: azonos bekötés a meglévő szerelődobozban.

Minden elektromos vagy mechanikai végállás kapcsolóval rendelkező vezetékes redőnymotorral kompatibilis.

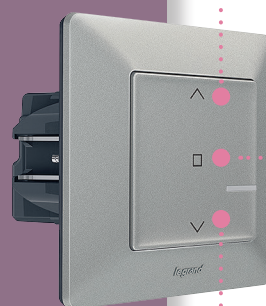

Fel

Stop

LED-es jelzőfény a telepítéshez és opcionális jelzőfény

Le

- Rövid gombnyomásra a redőny felhúzása ill. leengedése (végállapotig)
- Tartsa lenyomva, majd engedje el a gombot, hogy állítsa a redőny magasságát.



## INTELLIGENS CSATLAKOZÓ ALJZAT 16 A

Meglévő süllyesztődobozba szerelhető (kb. 40mm mély)

A rögzítő karmok megtalálhatóak a szerelvényen

Cserélje le meglévő csatlakozó aljzatát: azonos bekötés a meglévő szerelődobozban.

Kompatibilis minden elektromos háztartási berendezéssel.

Jellemzők: Pillanatnyi fogyasztás mérése, napi/havi összfogyasztás lekérdezése

Beépített védelemmel, 16 A-t meghaladó terhelés esetén



LED-es jelzőfény telepítéshez és opcionális jelzőfény, mely a Home + Control applikáción keresztül kapcsolható



A termékek által használt kommunikációs protokoll: **Zigbee 2,4 GHz - dynamic mesh network**

## VEZETÉK NÉLKÜLI KAPCSOLÓK



### VEZETÉK NÉLKÜLI SZCENÁRIÓ KAPCSOLÓ „ÉBREDÉS/ALVÁS” FUNKCIÓVAL

**Vékonyított kialakítású,** a mellékelt kétoldalú ragasztószalagokkal bárhová felhelyezhető. Tetszés szerint áthelyezhető, de akár súllyesztett szerelődobozhoz is csavarozható.

„Ébredés” és „Alvás” scenáriókkal párosítva vezérelhetjük otthonunk világítását, ill. az intelligens redőnykapcsolókat és csatlakozó aljzatokat.

A scenáriókat a Home + Control App-on keresztül konfigurálhatjuk.

CR 2032 - 3V-os gombelem a csomagban

Készenléti üzemidő: 8 év



„Ébredés” scenárió, mely konfigurálható a Home + Control applikáción keresztül. Alapesetben bekapcsolja a csatlakozó aljzatokat<sup>(1)</sup>

LED-es jelzőfény a telepítéshez. Alacsony akkumulátorszint esetén pirosan világít.

„Alvás” scenárió, mely konfigurálható a Home + Control applikáción keresztül. Alapesetben lekapcsolja a világítást.

<sup>(1)</sup> A korábban lekapcsolt csatlakozó aljzatokat kapcsolja vissza (lámpa, TV, stb.). Egyes aljzatok állandóan bekapcsolva maradnak (hűtő, router, stb.)



### VEZETÉK NÉLKÜLI KAPCSOLÓ

**Vékonyított kialakítású,** a mellékelt kétoldalú ragasztószalagokkal bárhová felhelyezhető. Tetszés szerint áthelyezhető, de akár súllyesztett szerelődobozhoz is csavarozható.

Vezetékes Valena Life/Allure Netatmo fényerőszabályzó kapcsolók, csatlakozó aljzatok, mikromodulok vezérléséhez.

CR 2032 - 3V-os gombelem a csomagban. Készenléti üzemidő: 8 év

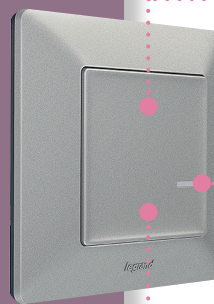

Kikapcsolás: rövid nyomás - fényerőszabályzáshoz tartsa lenyomva a kívánt fényerő eléréséhez

LED-es jelzőfény a telepítéshez. Alacsony akkumulátor szint esetén pirosan világít.

100% fényerő: rövid nyomás fényerőszabályzáshoz tartsa lenyomva a kívánt fényerő eléréséhez



### VEZETÉK NÉLKÜLI REDŐNYKAPCSOLÓ

**Vékonyított kialakítású,** a mellékelt kétoldalú ragasztószalagokkal bárhová felhelyezhető. Tetszés szerint áthelyezhető, de akár súllyesztett szerelődobozhoz is csavarozható.

Valena Life/Allure Netatmo redőnykapcsolók vezérléséhez, mellyel központosíthatjuk otthonunk redőnyvezérlését.

CR 2032 - 3V-os gombelem a csomagban

Készenléti üzemidő: 8 év

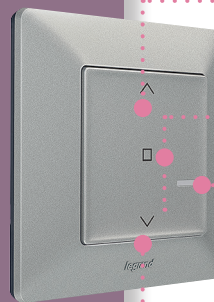

Fel

Stop

LED-es jelzőfény a telepítéshez. Alacsony akkumulátorszint esetén pirosan világít.

Le

- Rövid gombnyomásra a redőny felhúzása ill. leengedése (végállapotig)
- Tartsa lenyomva, majd engedje el a gombot, hogy állítsa a redőny magasságát.

## KAPCSOLJA A VILÁGÍTÁST AZ INTELLIGENS RENDSZER SEGÍTSÉGÉVEL ÚJ-ÉPÍTÉSŰ VAGY MEGLÉVŐ OTTHONÁBAN

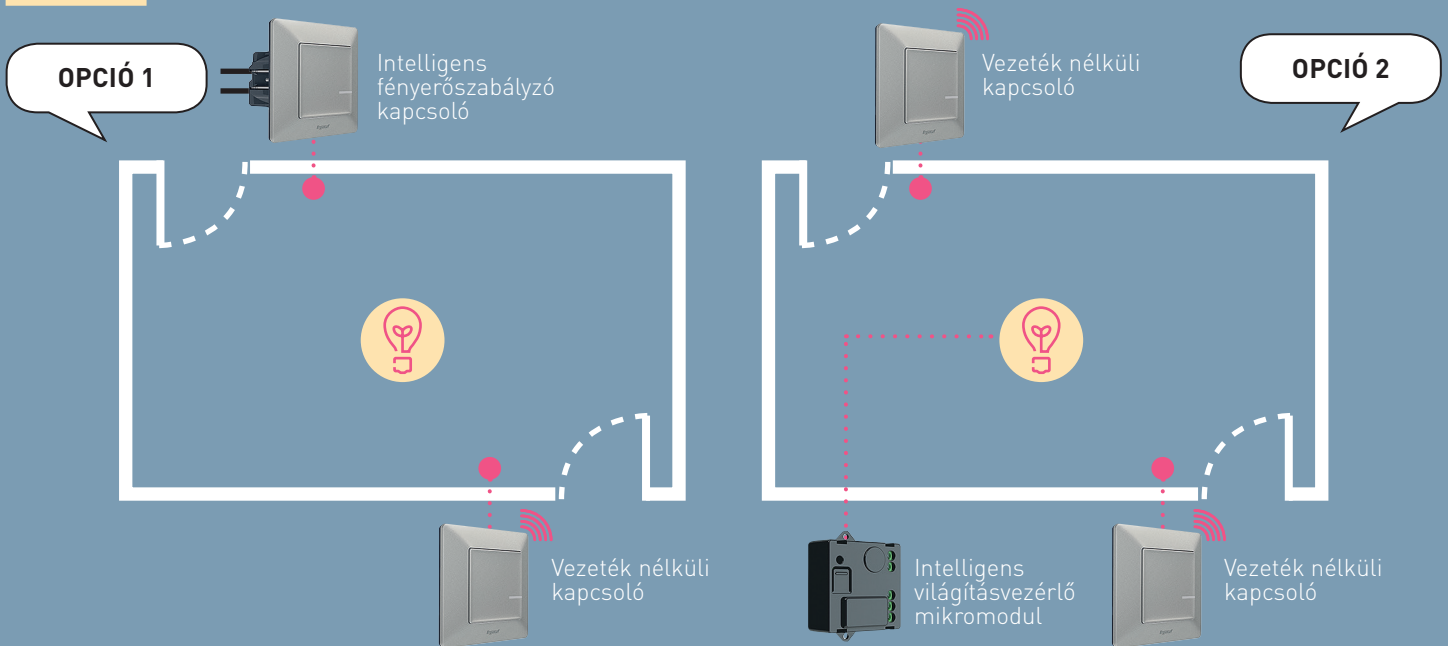

## HOZZON LÉTRE TOVÁBBI VEZÉRLÉSI PONTOKAT

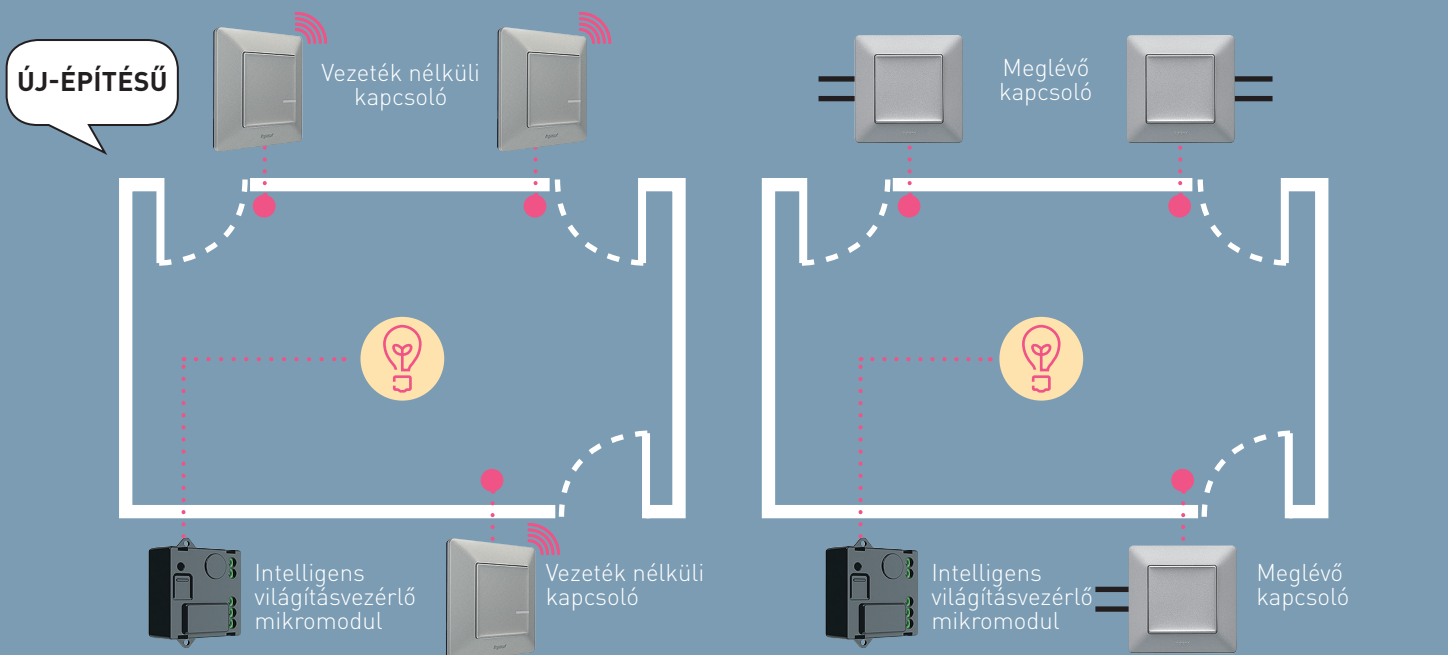



## BŐVÍTSE OTTHONÁT TÁVOLRÓL VEZÉRELHETŐ CSATLAKOZÓ ALJZATTAL UTÓLAGOS VEZETÉKEZÉS NÉLKÜL

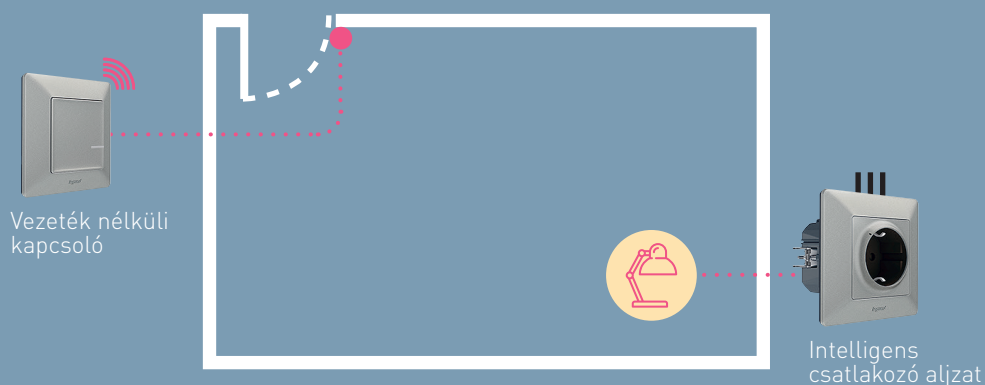

## KÖZPONTOSÍTSA OTTHONA REDŐNYVEZÉRLÉSÉT

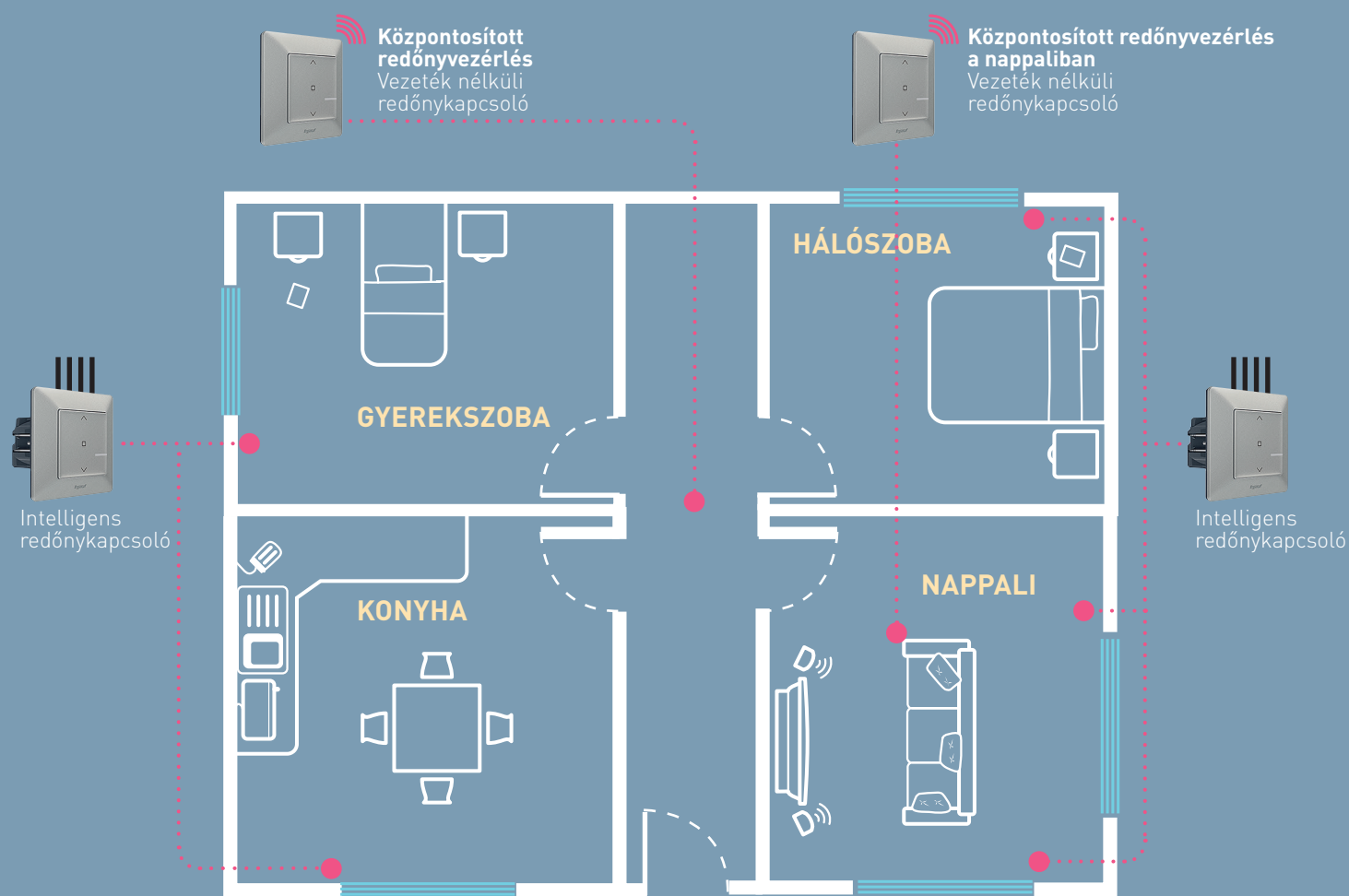

# TIPPEK FORGATÓKÖNYVEK LÉTREHOZÁSÁHOZ



Intelligens  
fényerőszabályzó  
kapcsoló



Intelligens  
csatlakozó aljzat  
16 A



Intelligens  
redőnykapcsoló



## “TÁVOZÁS” FORGATÓKÖNYV

Szerelje fel a vezeték nélküli főkapcsolót (Távozás/Érkezés funkcióval) a bejárati ajtóhoz közel. Az alsó gomb megnyomásával aktiválhatjuk a forgatókönyvet, melyet a Home+Control applikáción belül konfigurálhatunk.



- Mennyezeti és fali lámpák kikapcsolása
- Redőnyök bezárása a nappaliban

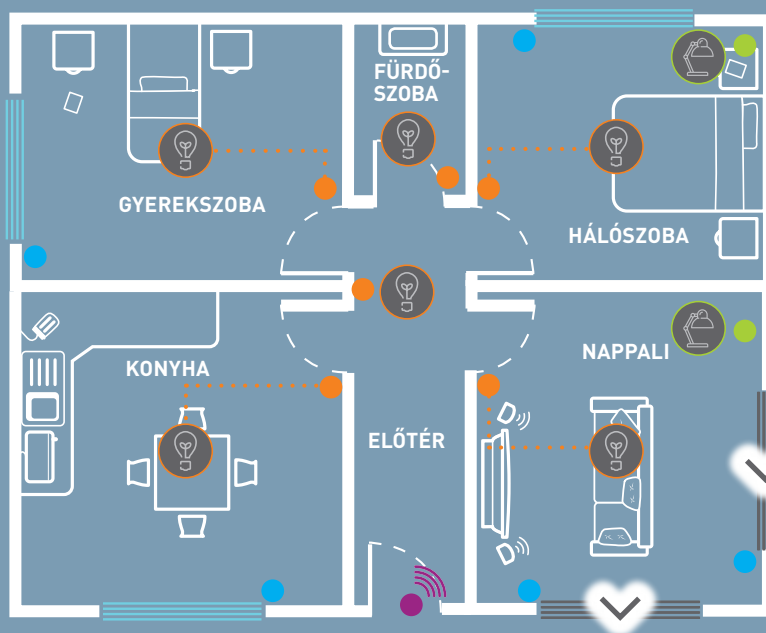

## “ÉRKEZÉS” FORGATÓKÖNYV

Szerelje fel a vezeték nélküli főkapcsolót (Távozás/Érkezés funkcióval) a bejárati ajtóhoz közel. A felső gomb megnyomásával aktiválhatjuk a forgatókönyvet, melyet a Home+Control applikáción belül konfigurálhatunk.



- Az előtér világítás felkapcsolása
- Nappaliban található világítás és a lámpák felkapcsolása

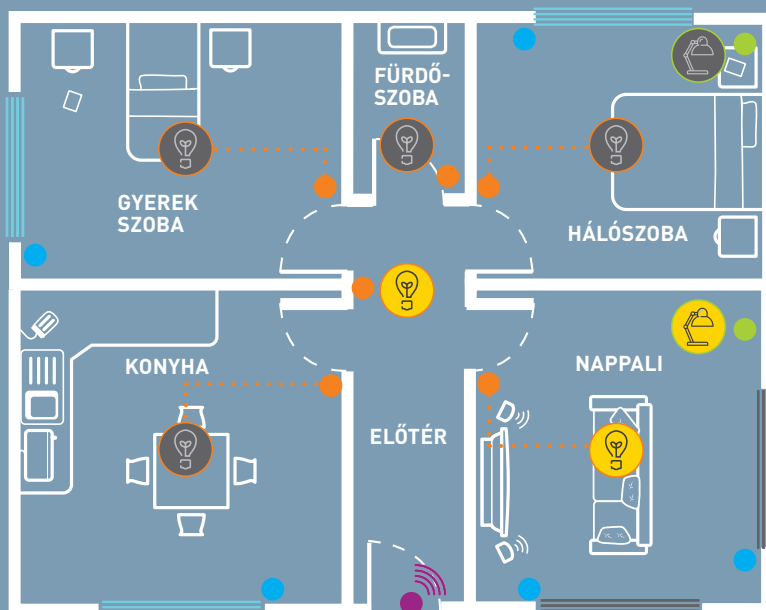

## “ALVÁS” FORGATÓKÖNYV

Szerelje fel “Ébredés/Alvás” vezeték nélküli kapcsolót a hálószobában. Az alsó gomb megnyomásával aktiválhatjuk a forgatókönyvet, melyet a Home+Control applikáción belül konfigurálhatunk.



- Mennyezeti és fali lámpák kikapcsolása
- Hálószoba világítás bekapcsolása
- Redőnyök leengedése

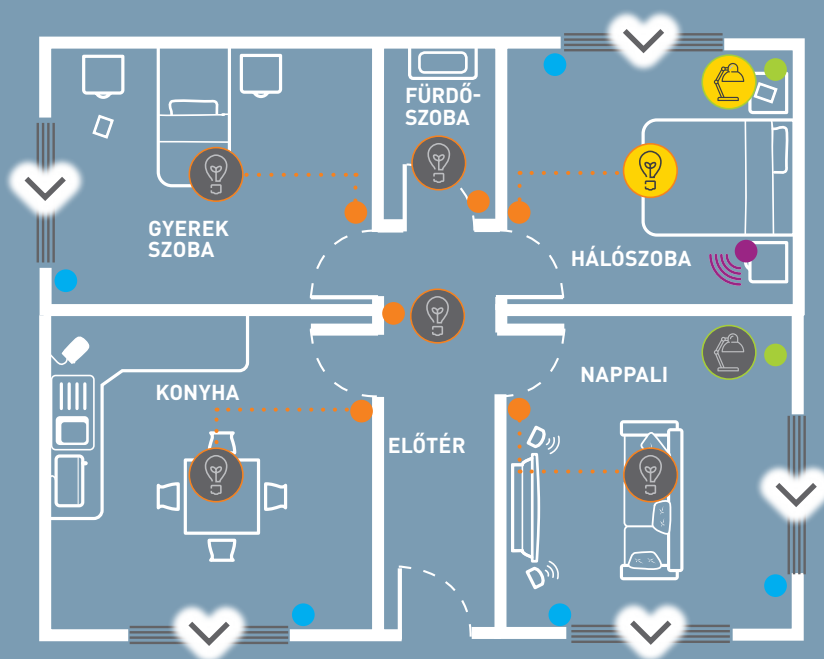

## “ÉBREDÉS” FORGATÓKÖNYV

Szerelje fel “Ébredés/Alvás” vezeték nélküli kapcsolót a hálószobában. A felső gomb megnyomásával aktiválhatjuk a forgatókönyvet, melyet a Home+Control applikáción belül konfigurálhatunk.



- Konyha és fürdőszoba világítás felkapcsolása
- Lámpák felkapcsolása a nappaliban
- Hálószoba redőnyök nyitása

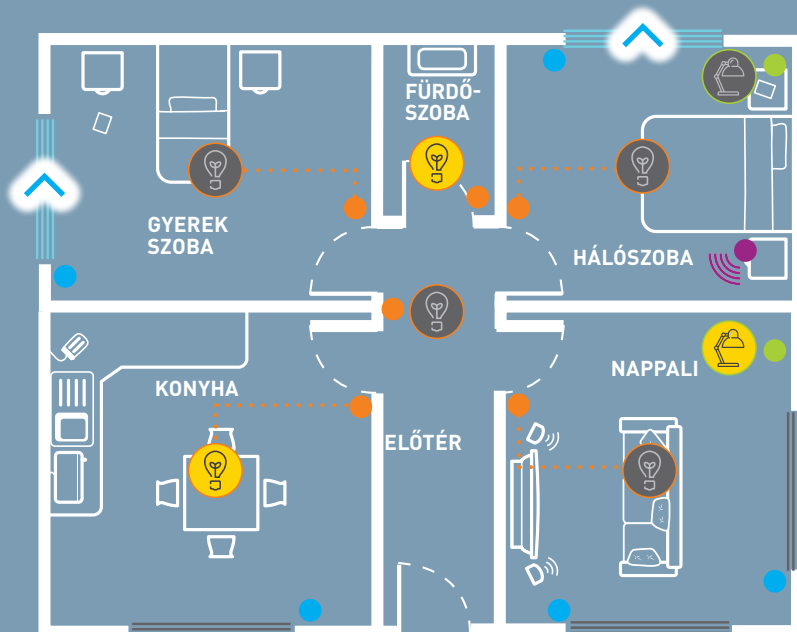



# BEKÖTÉSI ÚTMUTATÓ



## KÖZPONTI EGYSÉG INTELLIGENS CSATLAKOZÓ ALJZATTAL

16 A - 230 V $\sim$  - 3680 W max.

2.5 mm<sup>2</sup> tömör vezeték



A központi egységet szerelje az otthona routeréhez közel, ahol megfelelő WI-FI jelerősség.

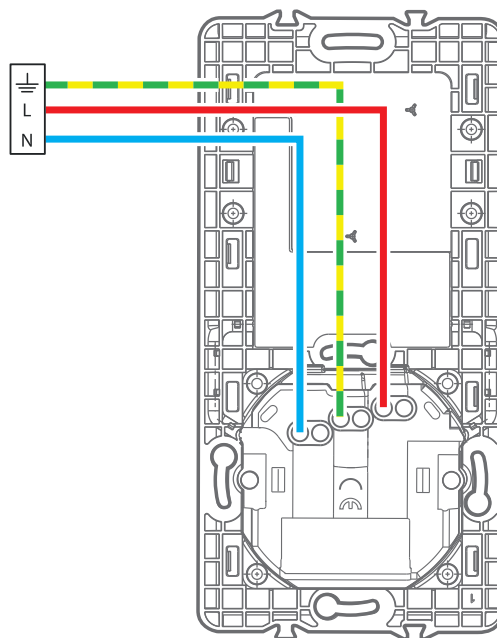

## INTELLIGENS FÉNYERŐSZABÁLYZÓ KAPCSOLÓ

230 V $\sim$  - min. 5 W, max. 300 W

1.5 mm<sup>2</sup> tömör vezeték



Fényerőszabályozható és hagyományos fényforrás esetén a kompenzátor használata ajánlott. Egy kompenzátor beépítése elegendő egy világítási áramkörben.

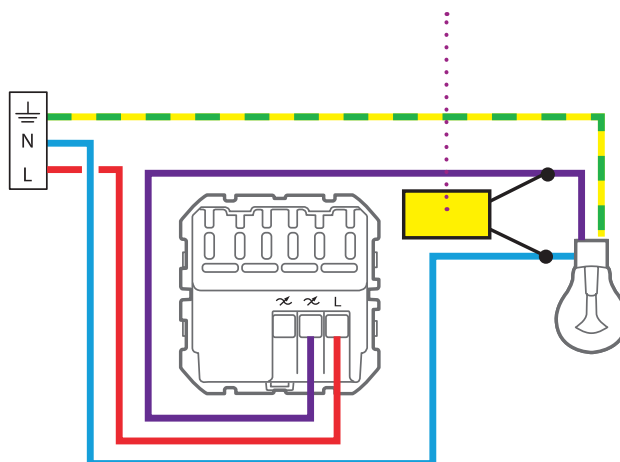



## INTELLIGENS CSATLAKOZÓ ALJZAT

16 A - 230 V~ - 3680 W max.

2.5 mm<sup>2</sup> tömör vezeték

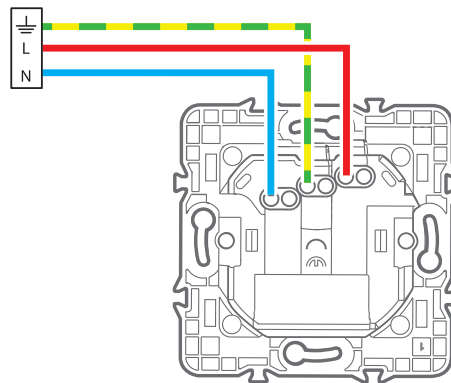

## INTELLIGENS REDŐNYKAPCSOLÓ

1 x 500 VA - Minden vezetékes redőnymotorral kompatibilis (elektromos vagy mechanikai végállás kapcsolóval)

1.5 mm<sup>2</sup> tömör vezeték

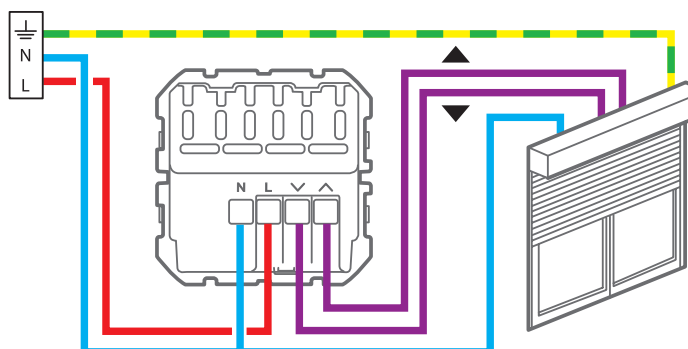

## INTELLIGENS VILÁGÍTÁSVEZÉRLŐ MIKROMODUL

230 V~ , 300 W max. - terhelés

1.5 mm<sup>2</sup> tömör vezeték

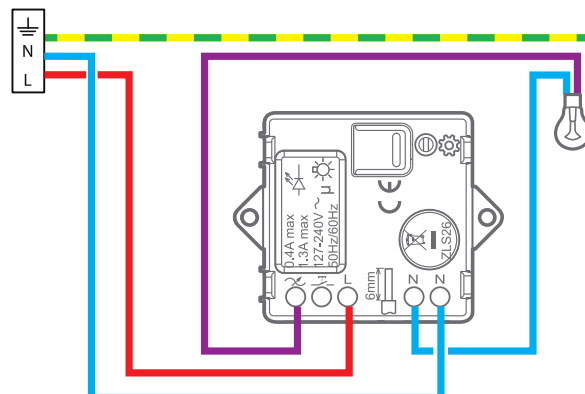

# RENDSZER TELEPÍTÉS

## HÁLÓZAT LÉTREHOZÁSA

A HOME + CONTROL ALKALMAZÁS LÉPÉSÉRŐL LÉPÉSRE VÉGIGKÍSÉRI A TELEPÍTÉSI FOLYAMATOT TÖLTSE LE AZ ALKALMAZÁST A 16. OLDALON LEÍRTAK SZERINT

- 1** Miután bekötötte és beszerelte a termékeket, **kapcsolja vissza** otthona áramellátását. A termékeken lévő **piros jelzőfény folyamatosan** világítani kezd.

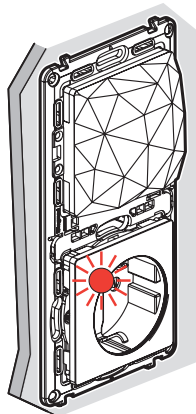

Központi egység  
intelligens  
csatlakozó  
aljzattal

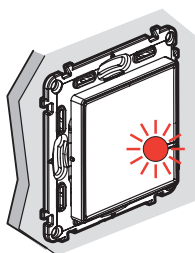

Intelligens  
fényerőszabályzó  
kapcsoló

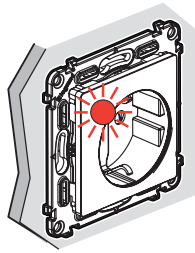

Intelligens csatlakozó  
aljzat

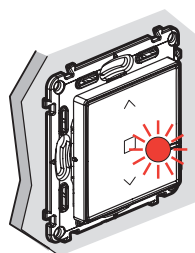

Intelligens  
redőnykapcsoló

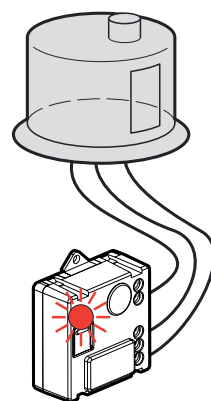

Intelligens  
világításvezérlő  
mikromodul

- 2** Távolítsa el a védőfóliát a vezeték nélküli főkapcsolóból.

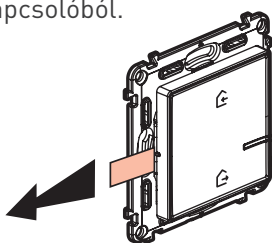

- 3** Hogy aktiválja a főkapcsolót, a közepén rövid ideig tartsa lenyomva. A **LED-es jelzőfény zölden villog**, majd kikapcsol. A központi egységen (csatlakozó aljzaton sarkánál) található jelzőfény szintén kikapcsol.

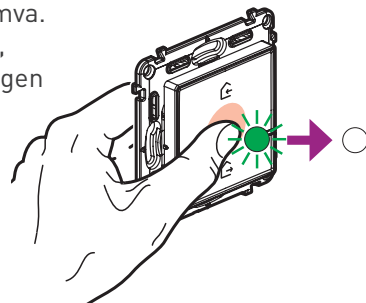

- 4** 1 - A központi egység közelében, tartsa lenyomva a vezeték nélküli főkapcsoló közepét, amíg a zöld LED fel nem villan.  
2 - Engedje fel a kapcsolót. A zöld jelzőfény kialszik.  
3 - A központi egységen lévő jelzőfény folyamatos zöld fénnel világítani kezd.

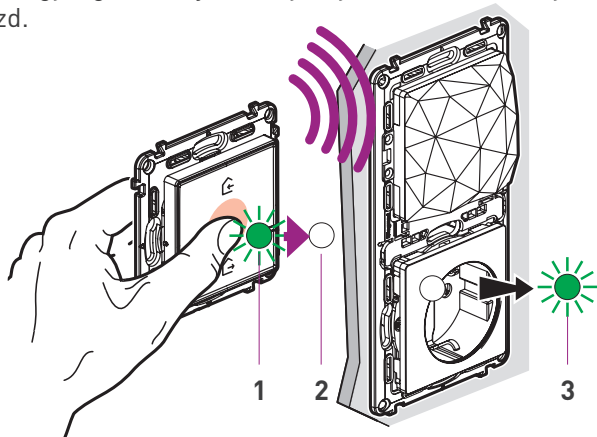

A többi intelligens terméken, egymás után szintén folyamatos zöld színű **jelzőfény kezd világítani**.

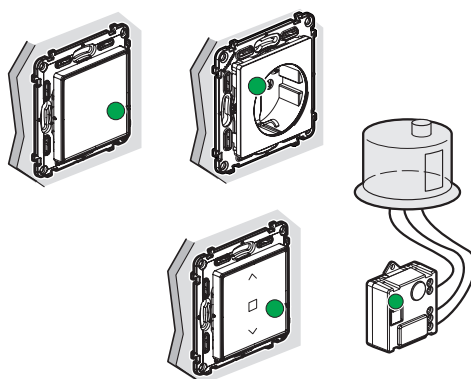

**A hálózat sikeresen létrejött.**



## VEZETÉK NÉLKÜLI KAPCSOLÓK PÁROSÍTÁSA

- 1** Miután létrehozta a hálózatot, vezeték nélküli eszközöket rendelhet hozzá kapcsolóihoz és csatlakozó aljzataihoz.

**Távolítsa el a védőfóliát** a kapcsolóból, melyet párosítani kíván, majd **haladjon a 2-3-4 lépés szerint**. Ismételje a fenti utasításokat minden további vezeték nélküli kapcsoló párosításakor.

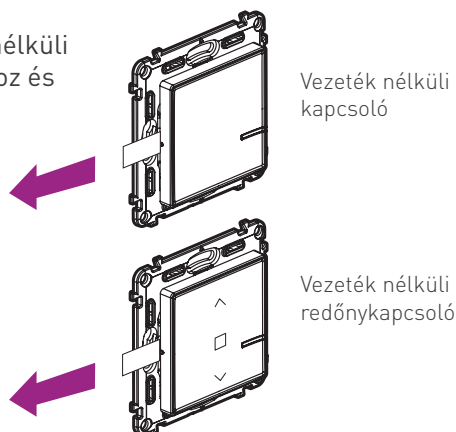

- 2** Aktiváláshoz, röviden nyomja meg a párosítani kívánt kapcsoló közepét. A LED-es jelzőfény zölden felvillan majd kialszik.

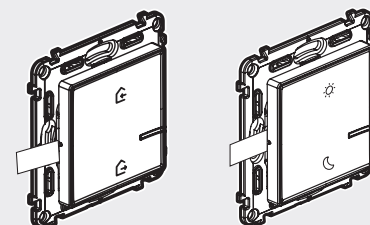
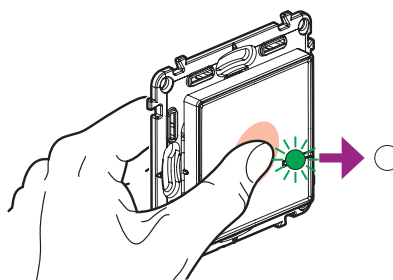

A "Távozás/Érkezés" és a "Ébredés/Alvás" funkciókapcsolók párosítása a Home + Control applikáción keresztül történik.

További információért keresse fel honlapunkat ([legrand.com](http://legrand.com)), vagy informálódjon az alábbi linkeken.

**Vezeték nélküli főkapcsoló Távozás/Érkezés funkcióval**

<https://faq.homecontrol.eliotbylegrand.com/question/829>

**Ébredés/Alvás vezeték nélküli kapcsoló**

<https://faq.homecontrol.eliotbylegrand.com/question/828>

- 3** Tartsa lenyomva a kapcsoló felső vagy alsó gombját, majd 3 koppintással érintse hozzá a párosítani kívánt eszközhöz.

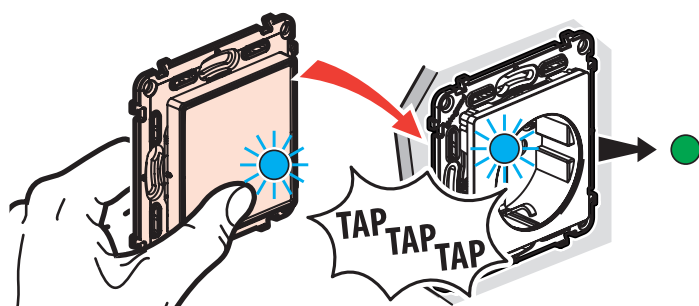

- 4** 1-A LED-es jelzőfények gyors, kék színű villogás után kikapcsolnak. Várjon amíg a jelzőfények rövid időre állandó kék színre váltanak, majd ismét kikapcsolnak.
- 2-Miután a vezeték nélküli eszközön a LED kialszik, az vezetékes intelligens eszköz jelzőfénye visszavált zöld színűre.

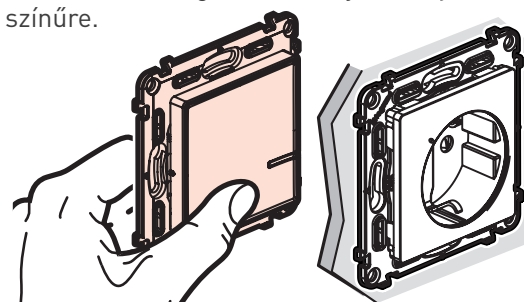

**A párosítás sikeresen befejeződött. Ismételje a fenti utasításokat minden további vezeték nélküli kapcsoló párosításakor.**

> A párosítható eszközök kombinációjáról részletes információkat talál a 2. oldalon.

A telepítés befejezése után, hagyja az használati útmutatót a vevőnél, mivel az egyedi azonosítót tartalmaz, melyet az Apple HomeKit alkalmazásban felhasználhatnak. Továbbá hagyja a vevőnél a telepített intelligens eszközök útmutatóit is.

# LEGRAND HOME + CONTROL ALKALMAZÁS ISMERTETÉS

## 1 LEGRAND HOME + CONTROL LETÖLTÉSE

- Előfeltétel: Internet kapcsolat, Wi-Fi router.
- Miután letöltötte az applikációt, kövesse lépésről lépésre az alábbi utasításokat, hogy létrehozza a felhasználói fiókját és konfigurálni tudja a létrehozott intelligens rendszert.

### **Ha az ügyfél jelen van a telepítés során és iPhone készülékkel rendelkezik:**

töltse le a Home + Control applikációt és telepítse fel az ügyfél okostelefonjára. Ebben az esetben olvassa be az egyszer használható kódot a termékről. (Bővebben a következő oldalon).

### **FONTOS**

**Ha az ügyfél nincs jelen a telepítés során, használjon Androidos készüléket.**

### **Ha csak iPhone vagy iPad készülékkel rendelkezik:**

Kerülje el a Home + Control applikáción keresztül történő telepítést, mert az ügyfél nem lesz képes párosítani a rendszert a HomeKit alkalmazásával.

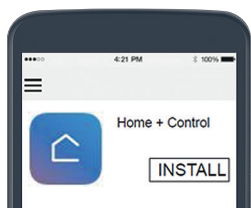
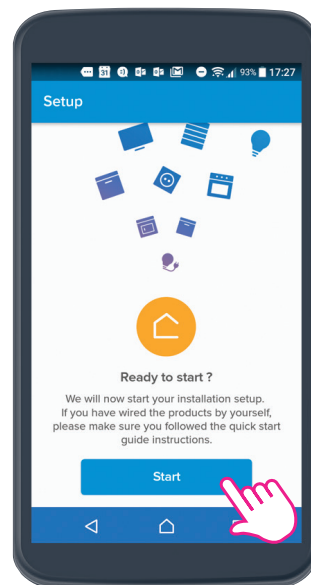

Home + Control  
App store:



Home + Control  
Google Play  
Áruház:



## 2 A BEÜZEMELÉS BEÁLLÍTÁSAI

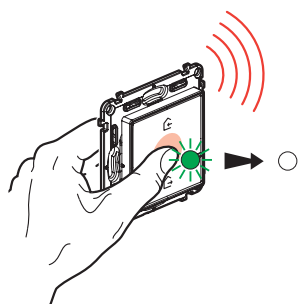

Első lépésként, tartsa lenyomva a vezeték nélküli főkapcsolót közepén, amíg a LED-es jelzőfény zölden felvillan.

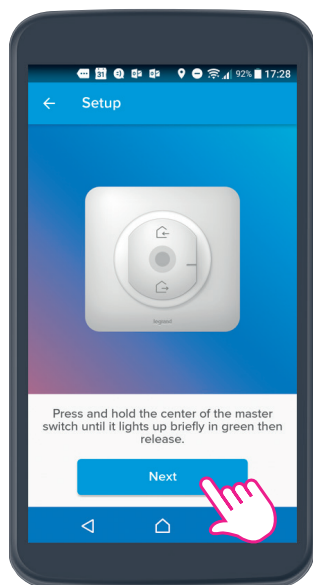

**1-Nyomjon a Tovább gombra.**

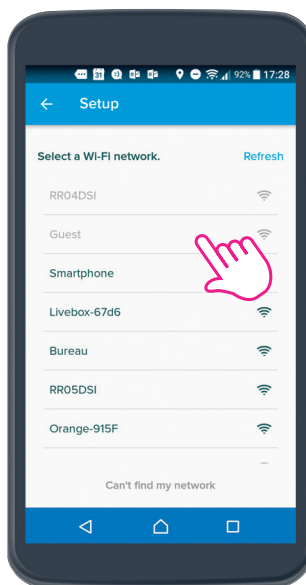

**2-Válassza ki otthona Wi-Fi hálózatát, amire a központi egység csatlakozni tud.**

Ha Androidos készüléket használ, adja meg a Wi-Fi jelszót.

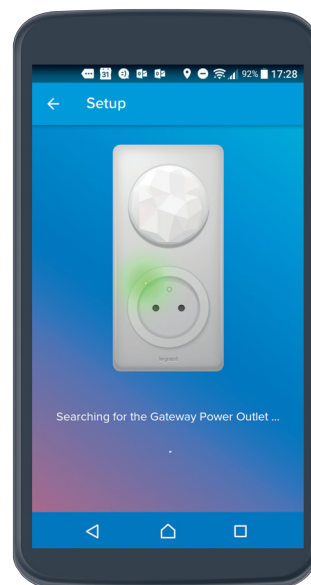

**3-A központi egység automatikusan a Wi-Fi hálózathoz csatlakozik.**

## 2 BEÜZEMELÉS (folytatás)

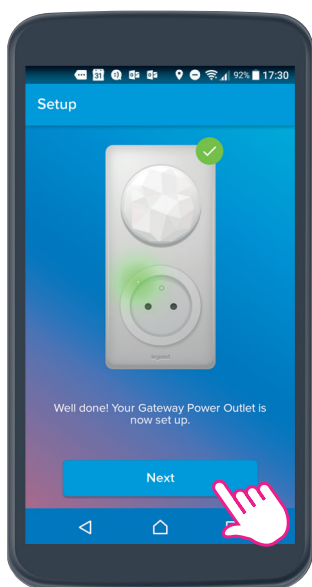

**4-**Nyomjon a tovább gombra.  
Ha iPhone-t használ:  
Állítsa be az Apple HomeKit-et,  
még az 5. lépés előtt.

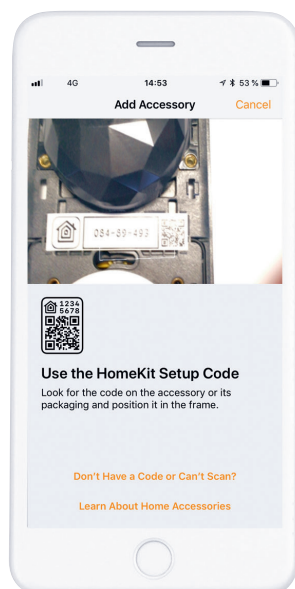

Olvassa be a kódot, melyet  
a központi egységen,  
vagy a használati utasítás  
háttoldalán talál.

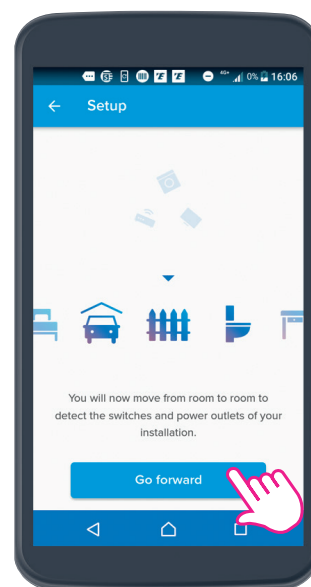

**5-**Nyomjon a Továblépés  
gombra, és haladjon  
szobáról szobára:  
Az applikáció  
automatikusan detektálja.  
az intelligens vezetékes  
eszközöket!

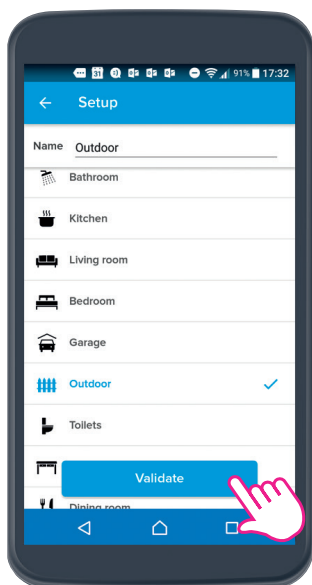

**6-**Válassza ki az  
applikációban a szobát,  
amiben éppen tartózkodik,  
és nyomja meg a Validáció  
gombot.

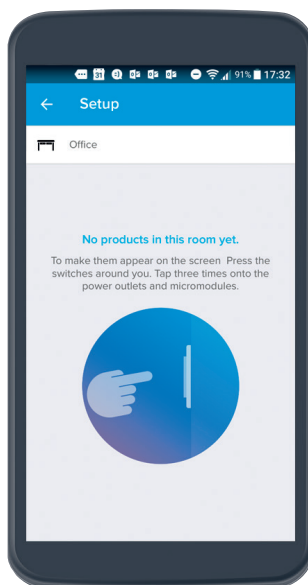

**7-**Nyomja meg a kapcsolókat, vagy koppintson  
az intelligens csatlakozó aljzatokra, illetve  
mikromodulokra, melyeket a szobában szerelt fel.

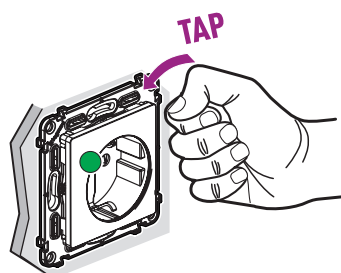

> Folytatás a  
18. oldalon

# LEGRAND HOME + CONTROL ALKALMAZÁS ISMERTETÉS

## 2 BEÜZEMELÉS (folytatás)

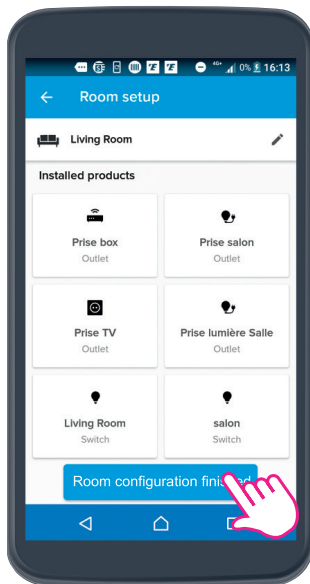

8-Nyomja meg a “Szoba konfigurálása kész” gombot, amennyiben minden eszköz láthatóvá vált a szobában.

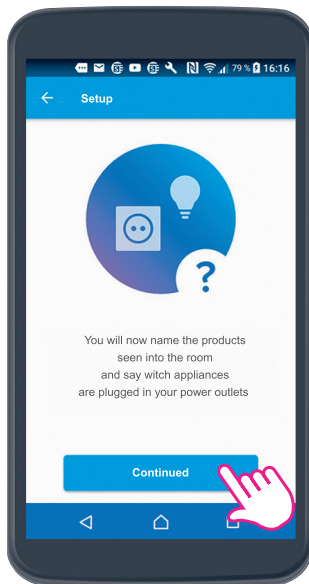

9-Nyomja meg a “Folytatás” gombot, majd nevezze el az eszközöket.

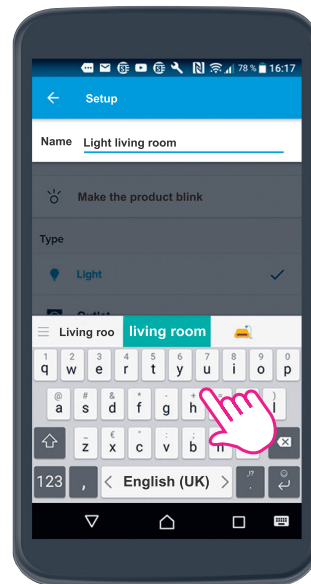

10-Nevezze el az eszközöket a billentyűzet segítségével.

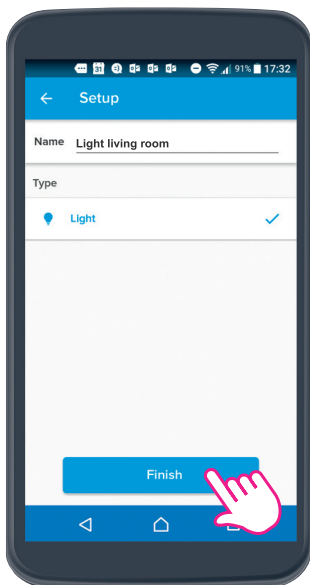

11-Kilistázva láthatóak az elnevezett termékek. Nyomjon rá a “Befejezés” gombra.

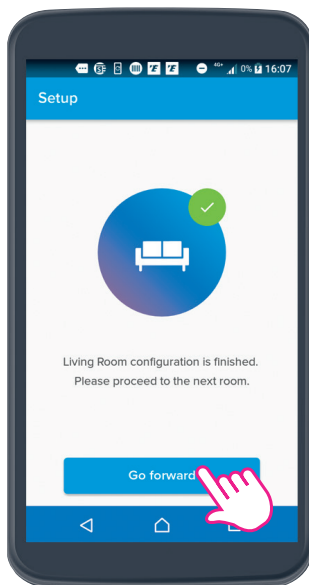

12-Nyomja meg a “Tovább” gombot, hogy megkezdhesse a következő szoba konfigurálását.

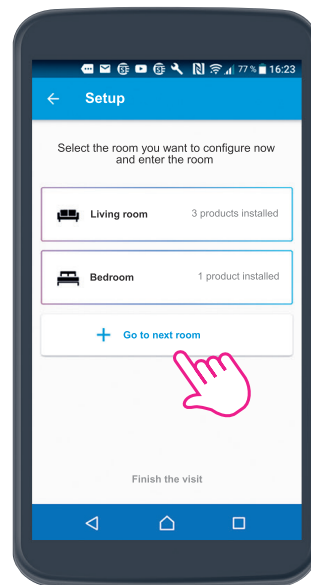

13-Válassza ki a “Következő szoba” funkciót. Lépjen be és ismételje meg a 8. és 14. lépéseket.



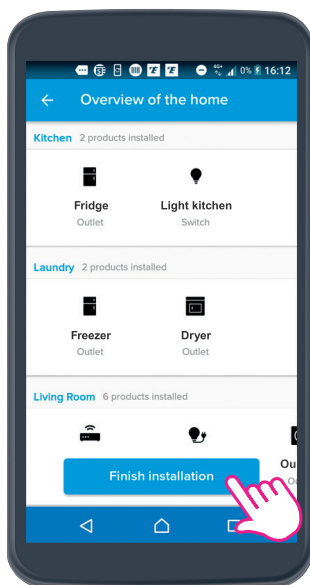

14-Nyomja meg a "Telepítés befejezése" gombot, amennyiben minden eszközt és szobát megfelelően beállított.

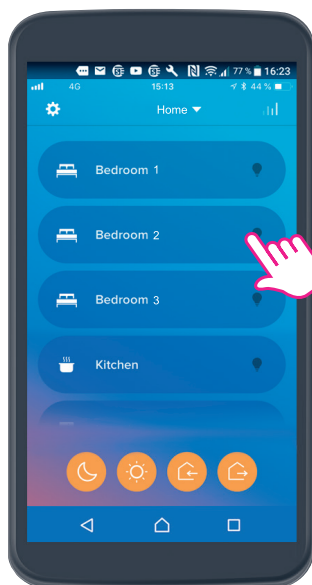

15-Szobák szerint csoportosítva tudja vezérelni az intelligens eszközöket, a fényforrásokat, redőnyöket, csatlakozó aljzatokat és mikromodulokat.

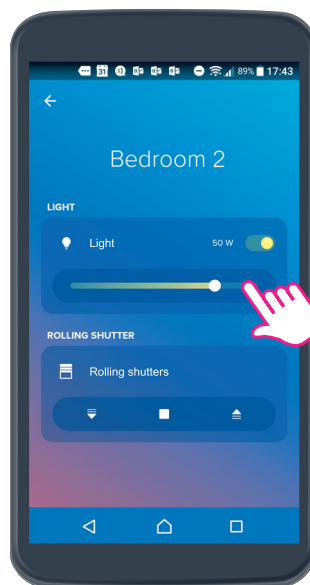

### 3 A TERMÉKEK POZÍCIÓJÁNAK MEGVÁLTOZTATÁSA SZOBÁK SZERINT.

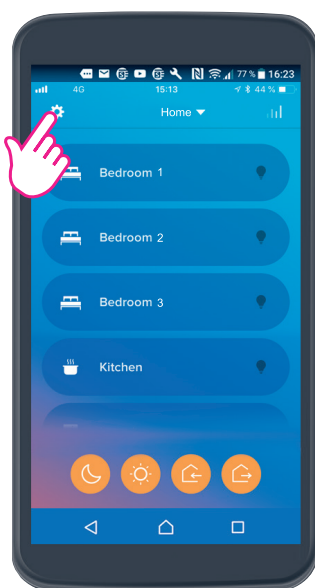

1-Nyomja meg a "Beállítások" gombot.

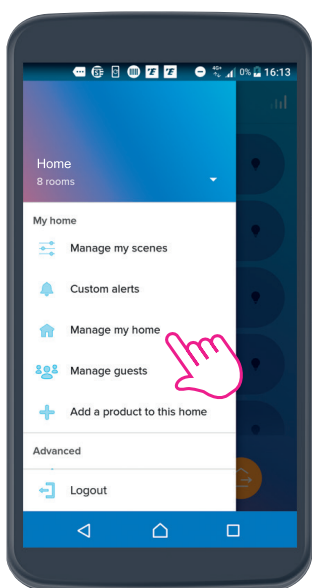

2-Válassza a "Szoba konfigurálása" funkciót.

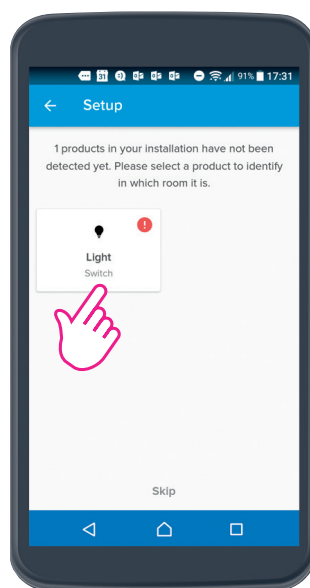

3-Válasszon ki egy eszközt. Pl.: Lámpa1

> Folytatás a 20. oldalon

# LEGRAND HOME + CONTROL ALKALMAZÁS ISMERTETÉS

## 3 A termékek pozíciójának megváltoztatása szobák szerint.

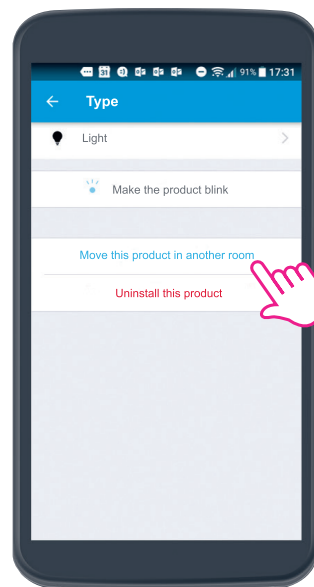
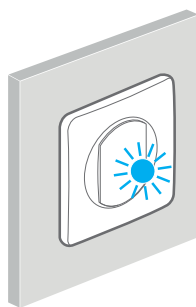
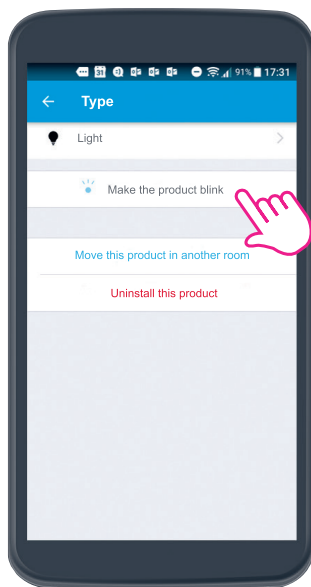

4-Válassza ki a Lámpa1 eszköznél a “Jelzőfény bekapcsolása” funkciót, ezzel egyértelműen be tudja azonosítani az eszközt.

5-Nyomja meg az “Eszköz áthelyezése másik szobába” gombot.

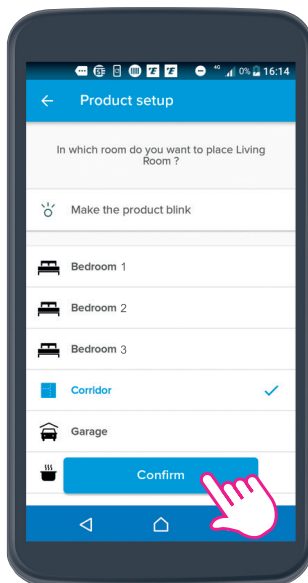
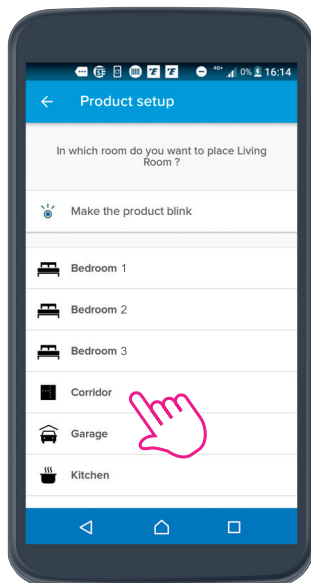

6-Válasszon ki egy szobát, ahova az eszközt áthelyezni kívánja.

7-Erősítse meg a műveletet.

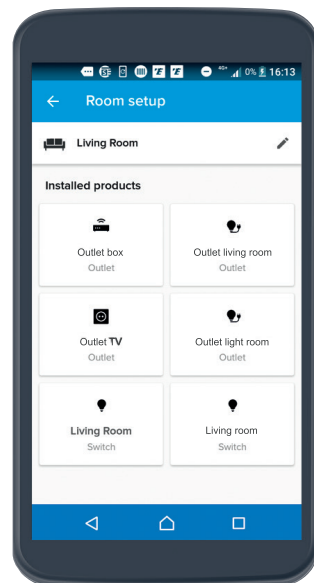

További eszközök mozgatása esetén alkalmazhatja az előző lépéseket. Az eszközöket és a szobákat tetszés szerint átnevezheti.

## 4 FELHASZNÁLÓI FIÓK KONFIGURÁLÁSA, TELEPÍTŐI FIÓK TÖRLÉSE

A HOME + CONTROL BEÁLLÍTÁSOK  
MEGOSZTÁSA TÖBB FELHASZNÁLÓ SZÁMÁRA.

ELSŐDLEGES ÉS MÁSODLAGOS RENDSZER  
(INTELLIGENS OTTHON) VEZÉRLÉSE A  
HOME + CONTROL APPLIKÁCIÓBÓL.

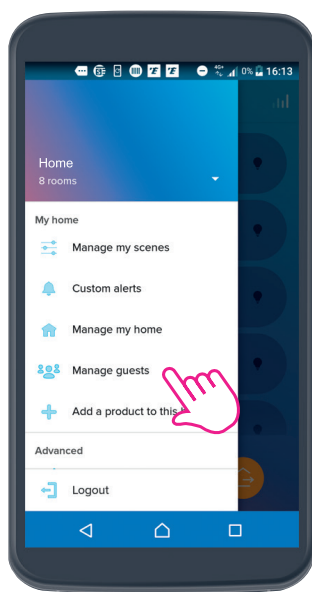

1-Válassza ki a Vendégek  
kezelése menüpontot.

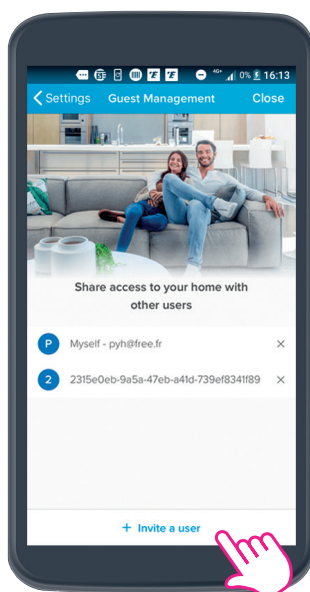

2-Nyomja meg a "Hozzáférés  
megosztása további  
felhasználók számára"  
gombot és kövesse lépésről  
lépésre az utasításokat.

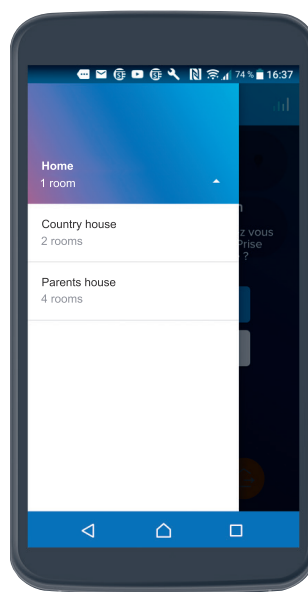

Az otthonok listájából<sup>(1)</sup> válassza ki a  
vezérelni kívánt rendszert.

(1) **Android:** beállítások, a képernyő felső részén  
**iPhone:** középen, a főoldal felső részén

**IDEIGLENES TELEPÍTŐI FIÓK: HA AZ ÜGYFÉL SZÁMÁRA SIKERESEN BEÁLLÍTOTTA A RENDSZERT, MINDEN OTTHONI FELHASZNÁLÓT MEGHÍVOTT ÉS SIKERESEN BE TUDTAK JELENTKEZNI, TOVÁBBÁ EZZEL A FIÓKKAL NEM KÍVÁNJÁ TÖBBET VEZÉRELNİ A TERMÉKEKET, TÖRÖLHETİ MAGÁT A RENDSZER FELHASZNÁLÓI KÖZÜL.**

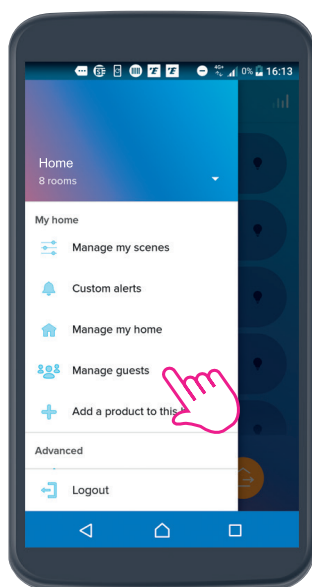

1-Válassza ki a Vendégek  
kezelése menüpontot és  
kövesse az utasításokat.

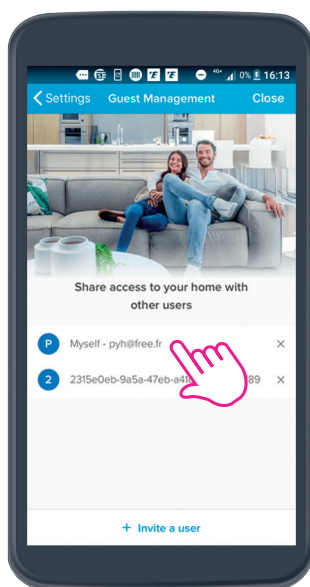

2-Válassza ki a saját,  
telepítői fiókját

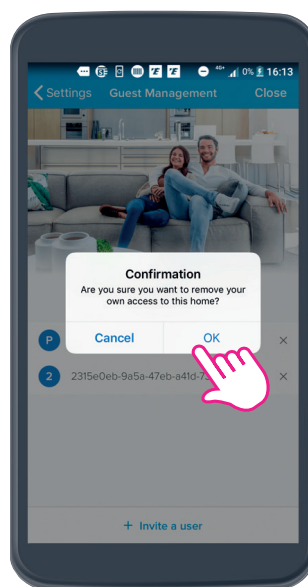

3-Törölje a listáról

A rendszer az  
ügyfél számára  
továbbra is látható  
a Home + Control  
applikációban,  
melyet letöltött.

## 1 KEZDŐ LÉPÉSEK

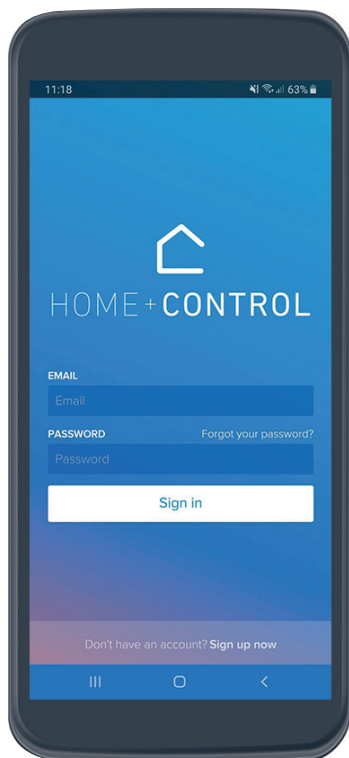

1. Jelentkezzen be, vagy regisztráljon új felhasználói fiókot

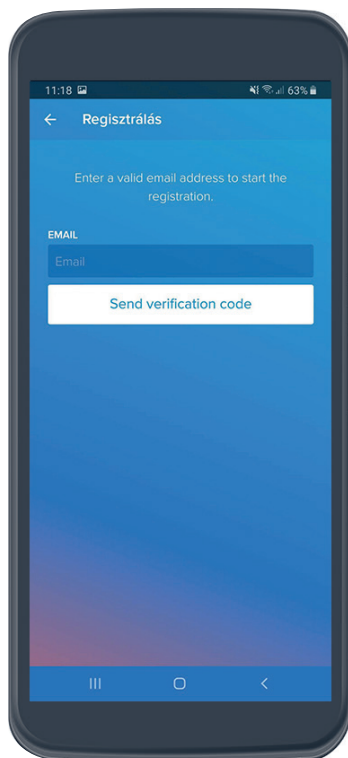

2. Új felhasználó esetén, adja meg email címét, majd nyomja meg az alatta lévő gombot, ezáltal a rendszer egy megerősítő kódot küld

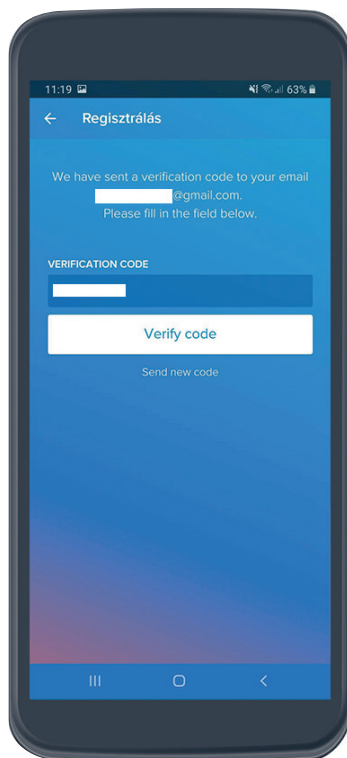

3. Lépjen be a megadott email fiókunkba és másoljuk be a megerősítő kódot. (Spam-be is érkezhet)

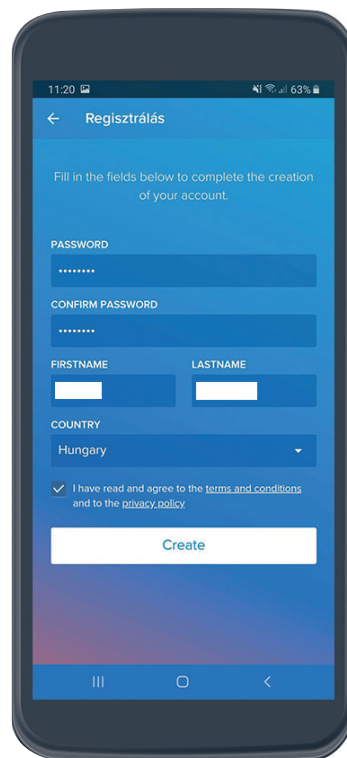

4. Töltse ki a mezőket, majd pipálja be a feltételeket

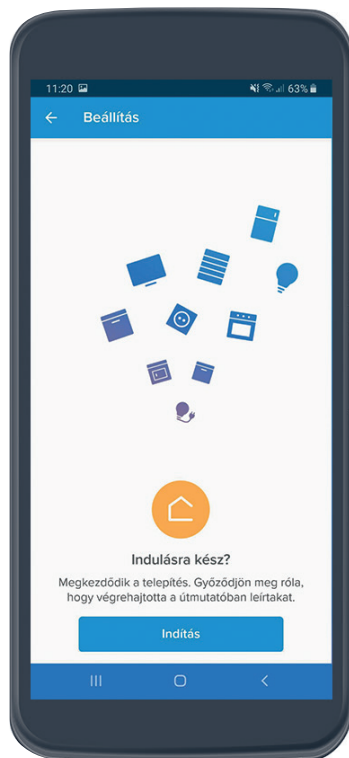

5. Lépjen tovább az Indítás gombbal

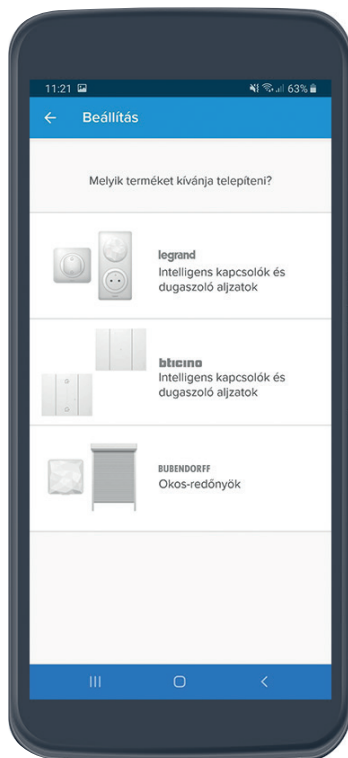

6. Válassza a Legrand termékeket

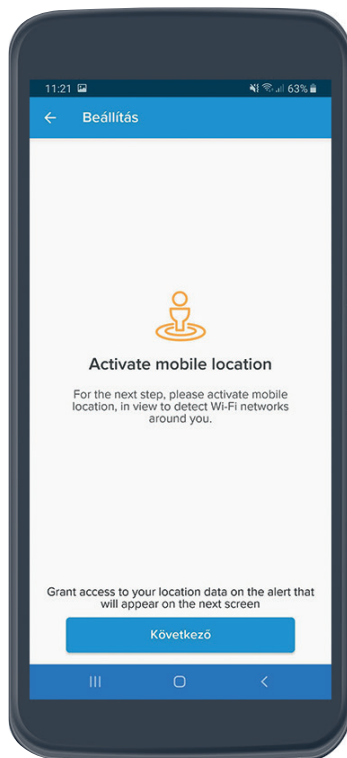

7. Lépjen tovább és engedélyezze a Helymeghatározást

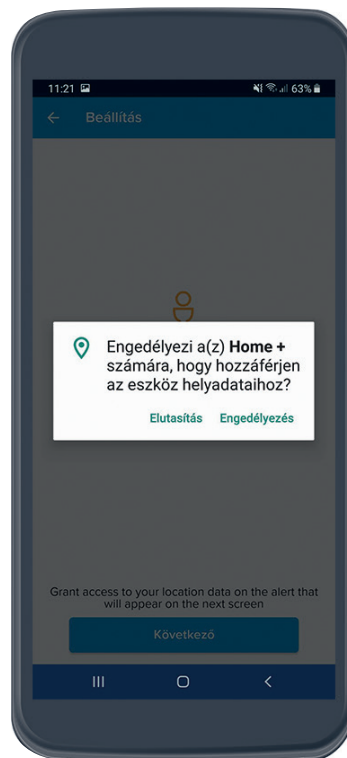

8. A felugró ablakon engedélyezze a Helymeghatározást



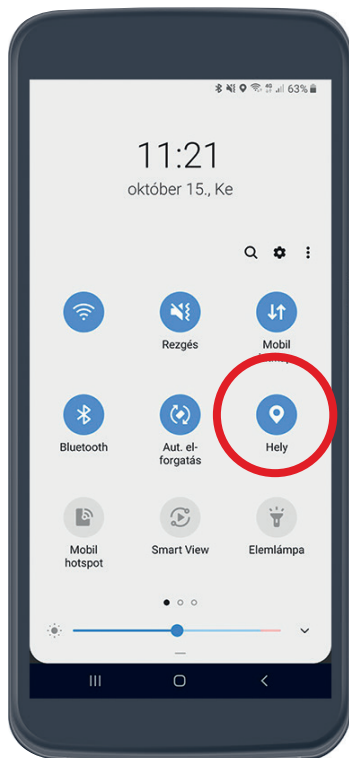

9. Ellenőrizze, hogy az okos-telefonon is be van kapcsolva a Helymeghatározás



10. Tartsa lenyomva 3-5mp.-ig a főkapcsolót. A kapcsoló jelző-fénye egyszer zölden felvillan, majd kialszik



11. A központi egységen az aljzat bal felső sarkában zöld jelzőfény világít. Ha nem világít ismételje meg az előző lépést

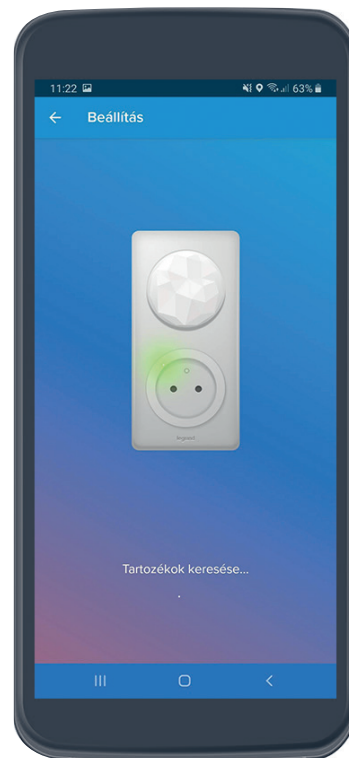

12. Az applikáció elkezd keresni a központi egységet. A folyamat 1-2 percig is eltarthat

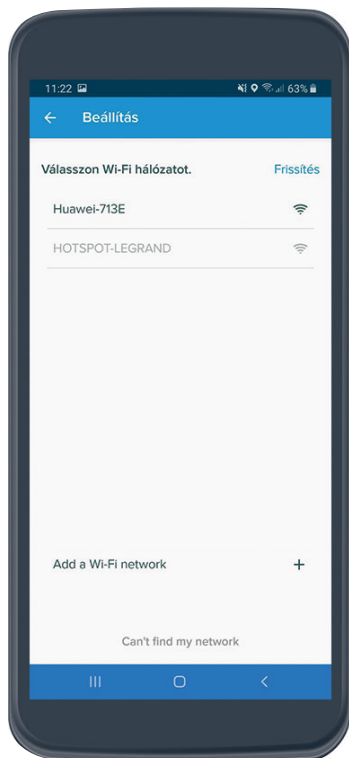

13. A kilistázott WiFi hálózatok közül válasszuk ki, amivel a központi egységet párosítani fogjuk. [1]

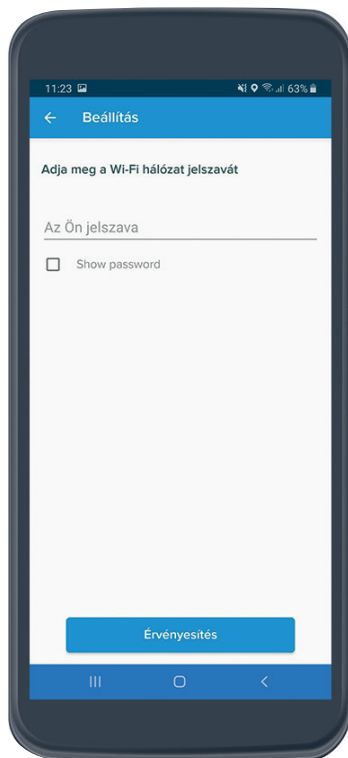

14. Adja meg a WiFi jelszavát. A központi egység és az intelligens rendszer csak jelszóval védett WiFi hálózatokkal párosítható

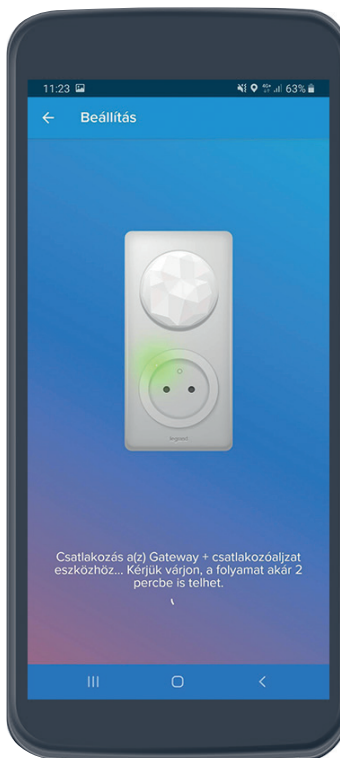

15. A központi egység csatlakozik a megadott hálózathoz. Eközben a telefon többször is lecsatlakozhat a hálózatról



16. Előfordulhat, hogy a központi egység nem tud csatlakozni a hálózathoz. Ismételje meg a 10. lépéstől a folyamatot.



### 3 OTTHON LÉTREHOZÁSA

Előfeltétel: Internet kapcsolat, Wi-Fi router, jelszóval védett WiFi hálózat. Töltse le az applikációt a Google Play/Apple App Store áruházból ingyenesen, vagy a hátoldalon található QR kódok segítségével



17. Az első telepítés alkalmával a rendszer frissíti magát. Ez egy hosszabb folyamat, mely akár több percig is eltarthat

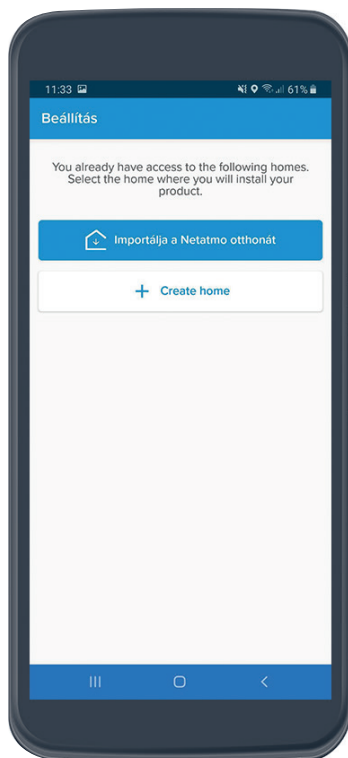

18. Válassza az „Új otthon létrehozása” (Create home) menüpontot

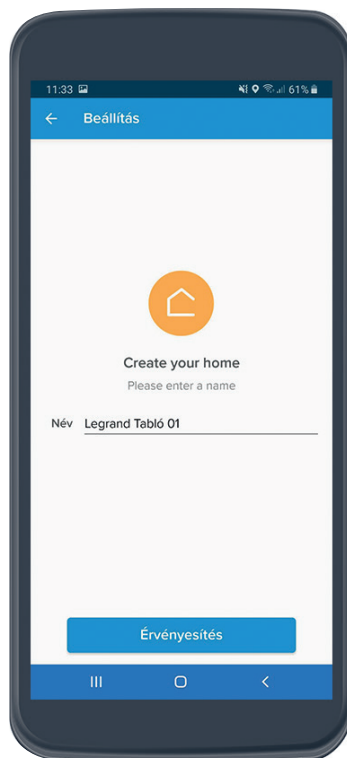

19. Adja meg az Otthona nevét. Pl.: Legrand SmartHome 01

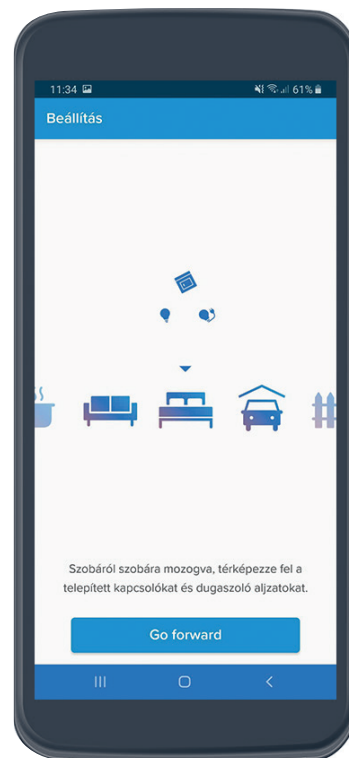

20. A rendszer feltérképezi az eszközöket, várjon 1-2 percet mielőtt a „Továbblépés” gombot megnyomja

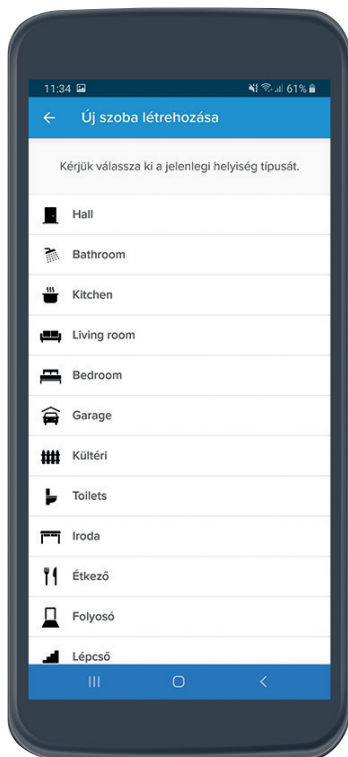

21. Válasszon ki egy szobatípust. Pl.: Iroda

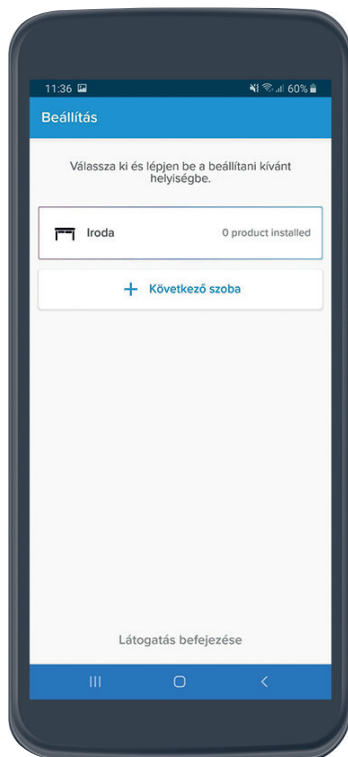

22. Válassza ki megadott szobát pl.: „Iroda”



23. Kocogtassa meg a kapcsolókat, aljzatokat hogy láthatóvá váljanak az applikációban. Egy más után megjelennek az eszközök a panelen



**Amennyiben minden termék láthatóvá vált az applikációban, haladjon tovább a leírásnak megfelelően.**

Előfordulhat hogy az eszközök kocogtatás, kapcsolás ellenére sem jelennek meg a képernyőn. Ellenőrizze, hogy a zöld jelzőfény még aktív a központi egységen, vagy az internet kapcsolata aktív.

**Ez esetben ugorjon tovább a 32. lépésre**

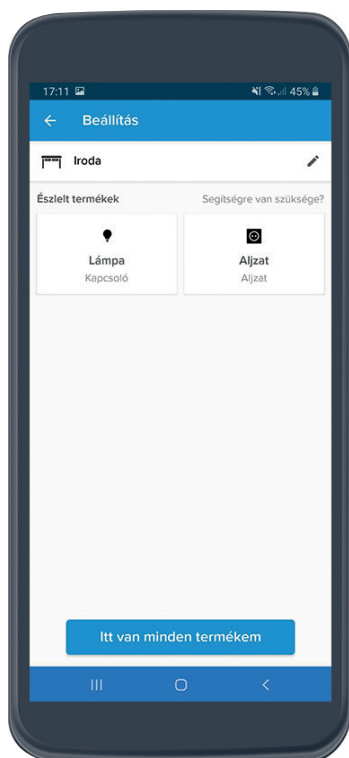

24. Amennyiben minden eszköz láthatóvá vált, válassza ki az „Itt van minden termék” gombot



25. A következő lépésekben elnevezheti az intelligens eszközeit. Válassza a „Tovább” gombot

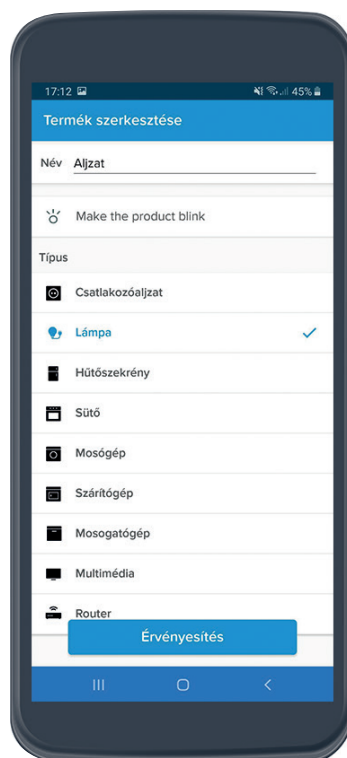

26.-27. Konfigurálja egyesével termékeket. Aljzat esetén (mely a központi egység aljzatára is érvényes) válassza a „Lámpa” típust, majd az „Érvényesítés” gombot. Fontos, hogy először ezt a típust válassza, mert így az eszközt a vezeték nélküli főkapcsolóval automatikusan tudja vezérelni. (2) A jelzőfény villogtatás funkcióval beazonosíthatja könnyedén, hogy melyik eszközt konfigurálja (3)

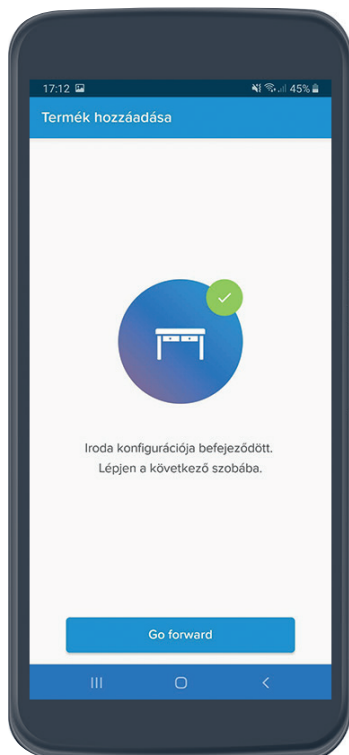
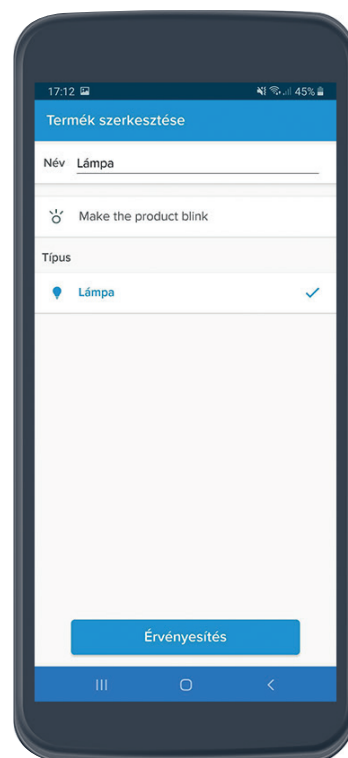

28. Miután minden eszközt beállított, válassza a „Tovább” gombot

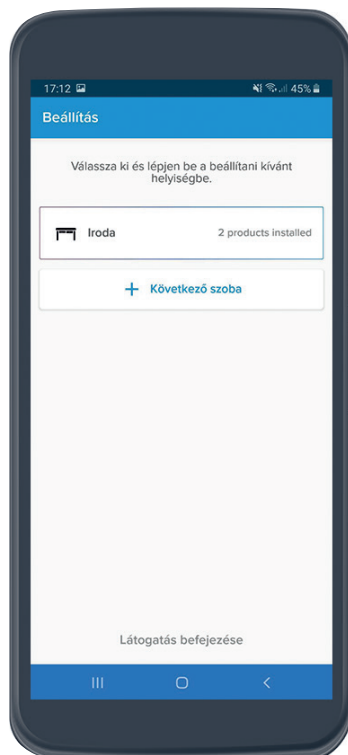

29. A képernyő alján válassza ki a „Látogatás befejezése” gombot, miután minden eszközt konfigurált.

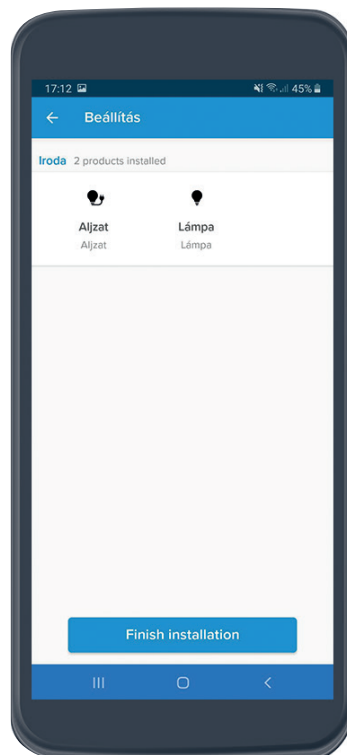

30. Összesítve láthatja a telepített eszközöket. Válassza a „Telepítés befejezése” gombot.

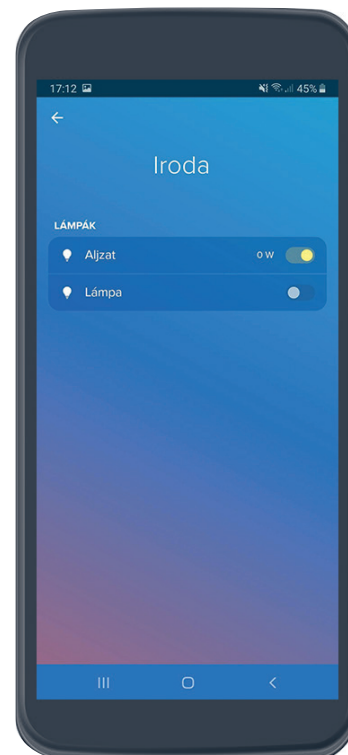

31. Gratulálunk. A telepítés befejeződött. A főoldalon a szobát kiválasztva vezérelheti az intelligens eszközöket.

## 4b INTELLIGENS ESZKÖZÖK HOZZÁADÁSA - HIBAELHÁRÍTÁS

Amennyiben az applikációban nem találhatók meg a termékek a kocogtatás és tesztkapcsolások után sem, ellenőrizze, hogy a zöld jelzőfény még aktív a központi egységen, vagy az internet kapcsolata aktív és kövesse az alábbi lépéseket.



32. Válassza a visszalépést a bal felső sarokban, hogy kilépjen a kereső fázisból

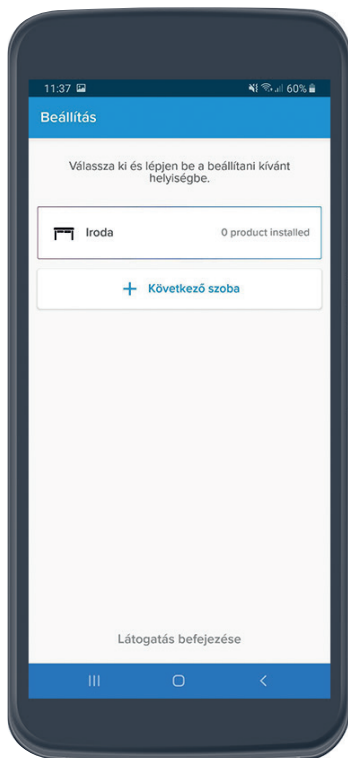

33. Válassza a képernyő alján látható „Látogatás befejezése” gombot

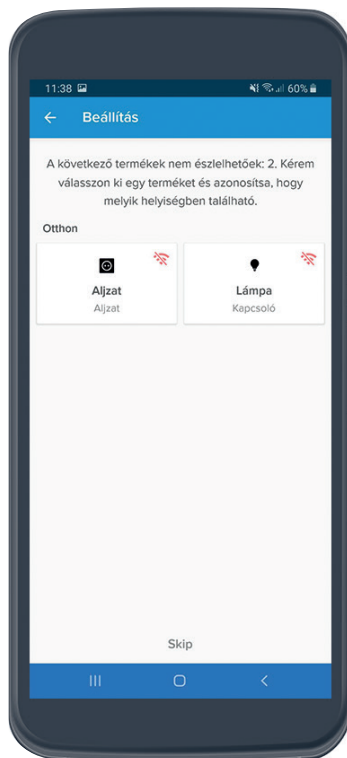

34. A képernyőn megjelennek az eszközök, hálózati hibaüzenetet jelezve. Válassza ki az egyik eszközt, pl.: Aljzat

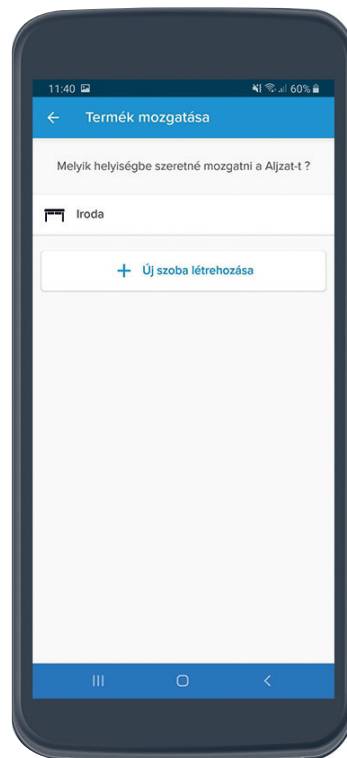

35. Válassza ki a korábban megadott szobát, pl.: Iroda. Ezzel lépéssel a terméket elhelyezte a választott szobában.

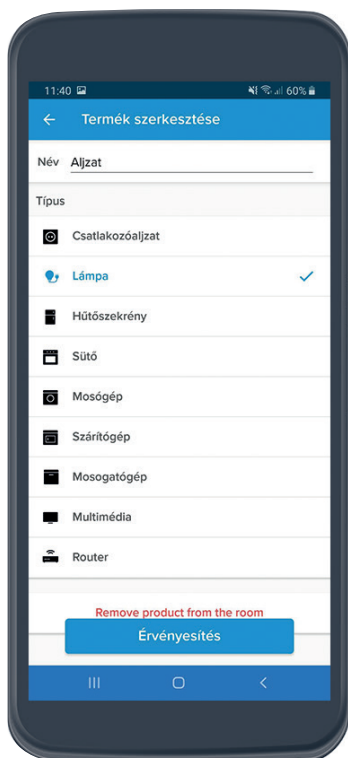

36.-37. Konfigurálja egyesével termékeket. Aljzat esetén (mely a központi egység aljzatára is érvényes) válassza a „Lámpa” típust, majd az „Érvényesítés” gombot. Fontos, hogy először ezt a típust válassza, mert így az eszközt a vezeték nélküli főkapcsolóval automatikusan tudja vezérelni. (2) A következő képernyőn összesítve láthatja az eszközöket. Válassza a „Telepítés befejezése” gombot.

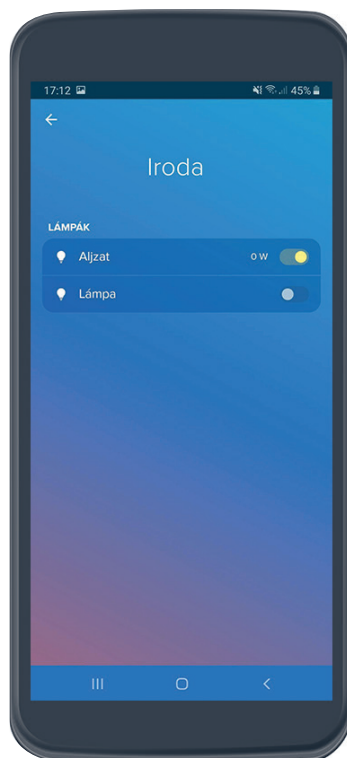
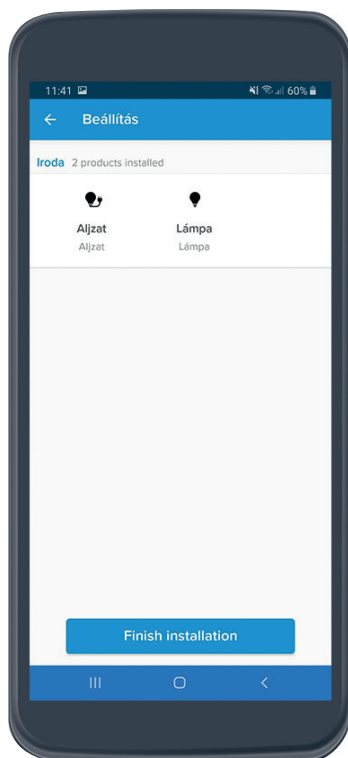

38. Gratulálunk. A telepítés befejeződött. A földalon a szobát kiválasztva vezérelheti az intelligens eszközöket.



Ha továbbra sem sikerült a termékeket elérni és megfelelően konfigurálni, előfordulhat, hogy időközben valami hiba történt.

Ellenőrizze, hogy a zöld jelzőfény még aktív a központi egységen, vagy az internet kapcsolata aktív.

Amennyiben nem, kezdje előről a folyamatot a központi kapcsoló megnyomásával (10. lépéstől)

## i WIFI HÁLÓZAT HOZZÁADÁSA

Amennyiben a központi egység egyáltalán nem találja a hálózatot, vagy a WiFi időközben megváltozott, vagy szeretné más hálózatra csatlakoztatni a központi egységet kövesse az alábbi lépéseket

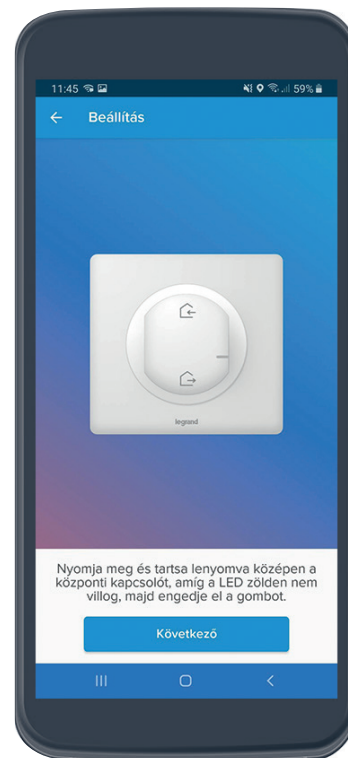
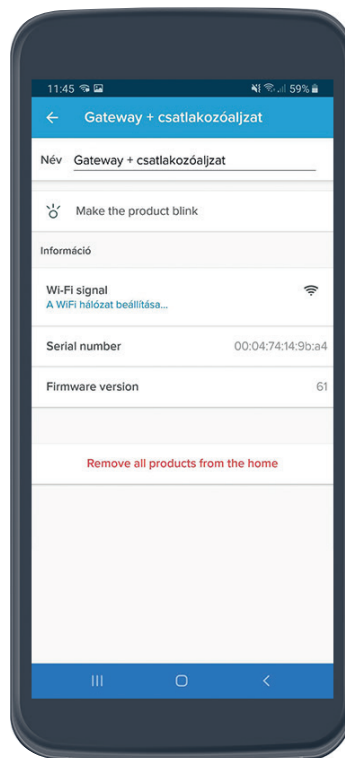
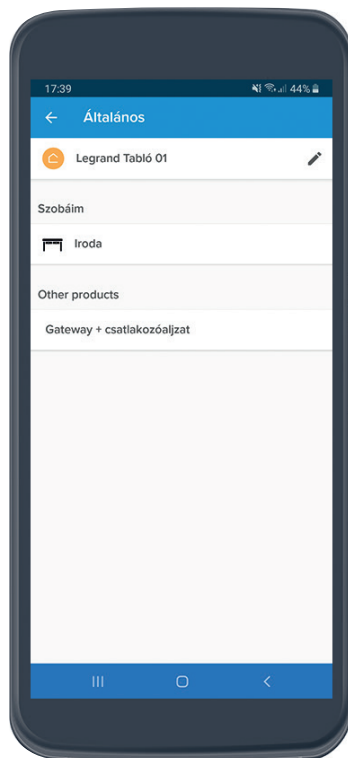
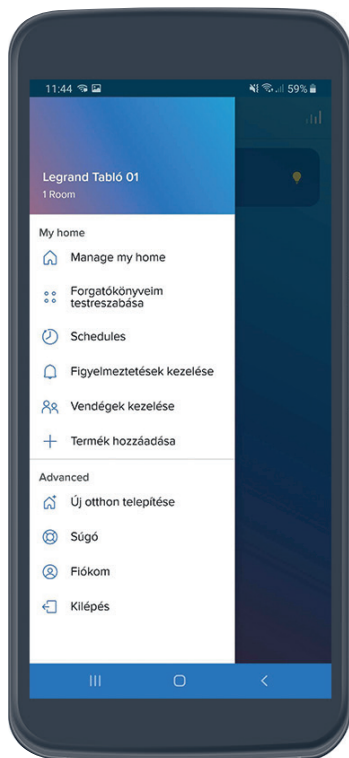

1. Válassza ki a bal felső sarokban a főmenüt (szendvics ikon), majd „Otthon kezelése” (Manage my home) menüpontot

2. Válassza a „Gateway + csatlakozó aljzat” gombot

3. Válassza a „WiFi hálózat/ Wifi hálózat beállítása” gombot

4. Majd kövesse az alkalmazás utasításait (10. – 17. lépéshez hasonlóan)

## + HIVATKOZÁSOK, KIEGÉSZÍTŐ INFORMÁCIÓK

- (1) 13. A kilistázott WiFi hálózatok közül válasszuk ki, amivel a központi egységet használni fogjuk. Ez általában otthoni WiFi hálózat. A telepítés alatt az okostelefon és a központi egység azonos WiFi hálózathoz csatlakozzon.
- (2) Aljzatok esetén válassza a „Lámpa” típust. Ez nem változtat a csatlakozó aljzat funkcióján, azonban a telepítés után automatikusan tudja használni (ki-/bekapcsolni) az eszközt a vezeték nélküli főkapcsolóval. A későbbiekben tetszőlegesen átállíthatja a terméket, pl. állíthatja hagyományos „Aljzat” típusra. **Ez esetben az applikáció az első kapcsolás alkalmával megkérdezi a felhasználót, hogy zárolja-e az aljzatot. A zárolás funkciót abban az esetben válassza, ha az aljzathoz olyan eszközt csatlakoztatott, amit nem szeretne sűrűn ki-/bekapcsolni (pl. hűtő, vagy a router - ami a hálózatot biztosítja az eszköz számára.)**
- (3) Telepítés után, új intelligens termékek, vagy meglévő termékek konfigurálásánál is használhatja a termék beazonosítását segítő funkciót. A terméken lévő jelzőfény ilyenkor rövid ideig kéken villog.

## Valena Life/Allure Netatmo

kezdő csomag



Intelligens rendszer telepítéséhez  
nélkülözhetetlen a kezdő csomag megvásárlása.

### TIPPEK FORGATÓKÖNYVEK LÉTREHOZÁSÁHOZ

Az alábbi forgatókönyv ötleteket a Home + Control applikáción keresztül konfigurálhatjuk és aktiválhatjuk. A telepített intelligens eszközök vezérlik a világítást, lámpákat, elektromos berendezéseket és redőnyöket.

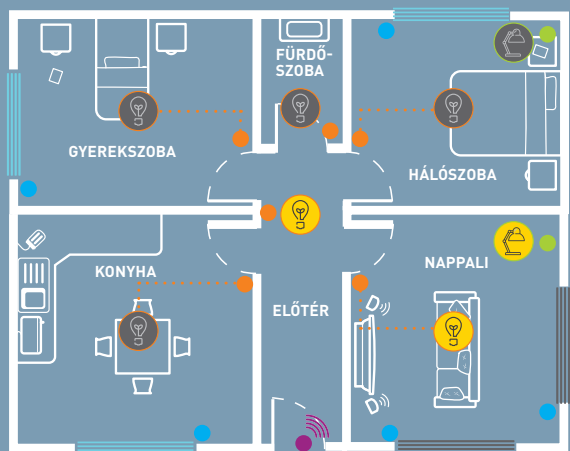
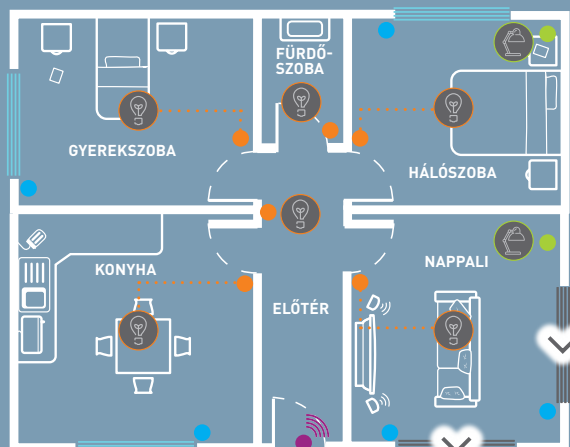

Intelligens  
fényerőszabályzó  
kapcsoló



Intelligens  
csatlakozó  
aljzat 16 A



Intelligens  
redőnykapcsoló



- Mennyezeti és fali lámpák kikapcsolása
- Redőnyök zárása a nappaliban

### “TÁVOZÁS” FORGATÓKÖNYV

Szerelje fel a vezeték nélküli főkapcsolót (Távozás/Érkezés funkcióval) a bejárati ajtóhoz közel. Az **alsó gomb** megnyomásával aktiválhatjuk a forgatókönyvet, melyet a Home+Control applikáción belül konfigurálhatunk.

### 1. lépés: Kezdő csomag az intelligens rendszerhez



7 523 95



Kezdő csomag, mely nélkülözhetetlen eleme az intelligens rendszernek. Világítás, redőnyök és elektromos berendezések vezérléséhez. Okostelefon applikáción keresztül is vezérelhető, akár otthonától távolról is. (Hangvezérlés támogatás) Bővíthető kiegészítő csomaggal és bármely egyéb intelligens eszközzel. 2,4 GHz-es Wi-Fi kapcsolat szükséges

Csom.	Kat.szám	Intelligens kezdő csomag
		Az intelligens rendszer központi egysége, összekapcsolja az egyes intelligens eszközöket. Csomag tartalma:
		- 1 db süllyesztett központi egység intelligens csatlakozó aljzattal (16 A, 230V~, 3680 W max., túlterhelés elleni védelemmel)
		Kompatibilis bármely elektromos háztartási berendezéssel. Jellemzők: Pillanatnyi fogyasztás mérése, napi/havi összefogyasztás lekérdezése, továbbá figyelmeztető üzenetek küldése (hiba, rendellenes fogyasztás, stb.) Meglévő csatlakozóaljzat helyére, süllyesztődobozba szerelhető (kb. 40mm mély)
		- 1 db Vezeték nélküli főkapcsoló «Távozás/Érkezés» funkcióval
		Konfigurálható szcenáriók, melyeket a Home + Control applikáción keresztül állíthatunk be. A csomag tartalmaz 1 db CR2032 3 V elemet a vezérlőhöz és 4 db kétoldalú ragasztószalagot a fali rögzítéshez. LED-es fényjelzés alacsony akkumulátorszint esetén.
		Kerettel, védőburkolattal és leírással együtt szállítva.
		<b>Központi egység intelligens csatlakozóaljzattal + főkapcsoló</b>
1	7 521 96	<input type="checkbox"/> Fehér - Valena Life Netatmo
1	7 522 96	<input type="checkbox"/> Elefántcsont - Valena Life Netatmo
1	7 523 96	<input type="checkbox"/> Alumínium - Valena Life Netatmo
1	7 525 96	<input type="checkbox"/> Fehér - Valena Allure Netatmo
1	7 526 96	<input type="checkbox"/> Elefántcsont - Valena Allure Netatmo
1	7 527 96	<input type="checkbox"/> Alumínium - Valena Allure Netatmo
1	7 528 96	<input checked="" type="checkbox"/> Fekete - Valena Allure Netatmo
1	7 529 96	<input type="checkbox"/> Gyöngyház - Valena Allure Netatmo



# Valena Life/Allure Netatmo



## Intelligens eszközök

### 2. lépés: Intelligens eszközök



7 521 84



7 527 84



7 522 85



7 529 85

Bővítsé ki intelligens rendszerét a kiegészítő termékekkel. Használatukhoz nélkülözhetetlen a kezdő csomag megvásárlása.

Csom.	Kat.szám	Intelligens fényerőszabályzó kapcsoló
1	7 521 84	- 1 db intelligens fényerőszabályzó kapcsoló (5 - 300 W). Tetszőleges fényforrással kompatibilis (fényerőszabályozható LED alkalmazása ajánlott). A csomag kompenzátort is tartalmaz. A fényerőszabályzás funkció a Home + Control alkalmazáson keresztül aktiválható. Meglévő süllyesztő dobozba (40mm mély). Kerettel, rögzítőkarmokkal és leírással együtt szállítva. A LED-es jelzőfény konfigurálható.
1	7 522 84	<input type="checkbox"/> Fehér - Valena Life Netatmo
1	7 523 84	<input type="checkbox"/> Elefántcsont - Valena Life Netatmo
1	7 525 84	<input type="checkbox"/> Alumínium - Valena Life Netatmo
1	7 526 84	<input type="checkbox"/> Fehér - Valena Allure Netatmo
1	7 527 84	<input type="checkbox"/> Elefántcsont - Valena Allure Netatmo
1	7 528 84	<input type="checkbox"/> Alumínium - Valena Allure Netatmo
1	7 529 84	<input checked="" type="checkbox"/> Fekete - Valena Allure Netatmo
1	7 529 84	<input type="checkbox"/> Gyöngyház - Valena Allure Netatmo

Csom.	Kat.szám	Vezeték nélküli kapcsoló - egypólusú
1	7 521 85	Intelligens eszközökhöz tanítható: intelligens fényerőszabályzó kapcsoló, mikromodul, intelligens csatlakozó aljzat. A csomag tartalmaz 1 db CR2032 3 V elemet a vezérlőhöz és 4 db kétoldali ragasztószalagot a fali rögzítéshez. Alacsony akkumulátorszint esetén LED-es jelzőfény. Kerettel és leírással együtt szállítva.
1	7 522 85	<input type="checkbox"/> Fehér - Valena Life Netatmo
1	7 523 85	<input type="checkbox"/> Elefántcsont - Valena Life Netatmo
1	7 525 85	<input type="checkbox"/> Alumínium - Valena Life Netatmo
1	7 526 85	<input type="checkbox"/> Fehér - Valena Allure Netatmo
1	7 527 85	<input type="checkbox"/> Elefántcsont - Valena Allure Netatmo
1	7 528 85	<input type="checkbox"/> Alumínium - Valena Allure Netatmo
1	7 529 85	<input checked="" type="checkbox"/> Fekete - Valena Allure Netatmo
1	7 529 85	<input type="checkbox"/> Gyöngyház - Valena Allure Netatmo

Csom.	Kat.szám	Vezeték nélküli kapcsoló - Kettős egypólusú
1	7 521 87	Intelligens eszközökhöz tanítható: intelligens fényerőszabályzó kapcsoló, mikromodul, intelligens csatlakozó aljzat. A csomag tartalmaz 1 db CR2032 3 V elemet a vezérlőhöz és 4 db kétoldali ragasztószalagot a fali rögzítéshez. Alacsony akkumulátorszint esetén LED-es jelzőfény. Kerettel és leírással együtt szállítva.
1	7 522 87	<input type="checkbox"/> Fehér - Valena Life Netatmo
1	7 523 87	<input type="checkbox"/> Elefántcsont - Valena Life Netatmo
1	7 525 87	<input type="checkbox"/> Alumínium - Valena Life Netatmo
1	7 526 87	<input type="checkbox"/> Fehér - Valena Allure Netatmo
1	7 527 87	<input type="checkbox"/> Elefántcsont - Valena Allure Netatmo
1	7 528 87	<input type="checkbox"/> Alumínium - Valena Allure Netatmo
1	7 529 87	<input checked="" type="checkbox"/> Fekete - Valena Allure Netatmo
1	7 529 87	<input type="checkbox"/> Gyöngyház - Valena Allure Netatmo

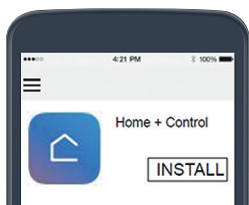

INGYENESEN  
LETÖLTETHETŐ



Home + Control  
Ingyenesen letölthető  
okostelefon alkalmazás:

Home + Control  
App store:



Home + Control  
Google Play  
Áruház:



### 2. lépés: Intelligens eszközök



7 527 94

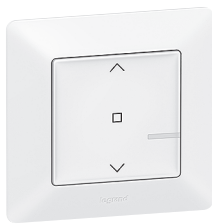

7 521 90



7 528 91



0 648 88



7 522 89

Bővítsé ki intelligens rendszerét a kiegészítő termékekkel. Használatukhoz nélkülözhetetlen a kezdő csomag megvásárlása.

Csom.	Kat.szám	Intelligens csatlakozó aljzat
		Elektromos eszközök távvezérléséhez (16 A max.) Vezérelhető egy vagy több vezeték nélküli kapcsolóval. Túlterhelés elleni védelemmel ellátott. Kompatibilis bármely elektromos, háztartási berendezéssel. Jellemzők: Pillanatnyi fogyasztás mérése, napi/havi összefogyasztás lekérdezése, továbbá figyelmeztető üzenetek küldése (hiba, túlfogyasztás, stb.) Meglévő csatlakozóaljzat helyére, süllyesztődobozba szerelhető (40mm mély). Konfigurálható LED-es jelzőfény. Kerettel, rögzítőkarmokkal és leírással együtt szállítva.
1	7 521 94	<input type="checkbox"/> Fehér - Valena Life Netatmo
1	7 522 94	<input type="checkbox"/> Elefántcsont - Valena Life Netatmo
1	7 523 94	<input type="checkbox"/> Alumínium - Valena Life Netatmo
1	7 525 94	<input type="checkbox"/> Fehér - Valena Allure Netatmo
1	7 526 94	<input type="checkbox"/> Elefántcsont - Valena Allure Netatmo
1	7 527 94	<input type="checkbox"/> Alumínium - Valena Allure Netatmo
1	7 528 94	<input type="checkbox"/> Fekete - Valena Allure Netatmo
1	7 529 94	<input type="checkbox"/> Gyöngyház - Valena Allure Netatmo

Csom.	Kat.szám	Szenárió kapcsoló Ébredés/Alvás funkcióval
		Bővítsé intelligens rendszerét két további funkcióval. Az «Ébredés/Alvás» szenáriókat a Home + Control alkalmazáson keresztül konfigurálhatjuk. A csomag tartalmaz 1 db CR2032 3 V elemet a vezérlőhöz és 4 db kétoldalú ragasztószalagot a fali rögzítéshez. Kerettel, rögzítőkarmokkal és leírással együtt szállítva.
1	7 521 89	<input type="checkbox"/> Fehér - Valena Life Netatmo
1	7 522 89	<input type="checkbox"/> Elefántcsont - Valena Life Netatmo
1	7 523 89	<input type="checkbox"/> Alumínium - Valena Life Netatmo
1	7 525 89	<input type="checkbox"/> Fehér - Valena Allure Netatmo
1	7 526 89	<input type="checkbox"/> Elefántcsont - Valena Allure Netatmo
1	7 527 89	<input type="checkbox"/> Alumínium - Valena Allure Netatmo
1	7 528 89	<input type="checkbox"/> Fekete - Valena Allure Netatmo
1	7 529 89	<input type="checkbox"/> Gyöngyház - Valena Allure Netatmo

Csom.	Kat.szám	Intelligens redőnyvezérlő
		230 V~ redőnyök vezérléséhez (FEL/LE/STOP utasítások). Kompatibilis minden mechanikus és elektromos végállás kapcsolással. (RF vezérelt redőnyökkel nem kompatibilis) Egy vagy több vezeték nélküli redőnykapcsolóval is párosítható. Meglévő redőnykapcsoló süllyesztődobozába szerelhető (40mm mély) Kerettel, rögzítőkarmokkal és leírással együtt szállítva.
1	7 521 90	<input type="checkbox"/> Fehér - Valena Life Netatmo
1	7 522 90	<input type="checkbox"/> Elefántcsont - Valena Life Netatmo
1	7 523 90	<input type="checkbox"/> Alumínium - Valena Life Netatmo
1	7 525 90	<input type="checkbox"/> Fehér - Valena Allure Netatmo
1	7 526 90	<input type="checkbox"/> Elefántcsont - Valena Allure Netatmo
1	7 527 90	<input type="checkbox"/> Alumínium - Valena Allure Netatmo
1	7 528 90	<input type="checkbox"/> Fekete - Valena Allure Netatmo
1	7 529 90	<input type="checkbox"/> Gyöngyház - Valena Allure Netatmo

Csom.	Kat.szám	Vezeték nélküli redőnykapcsoló
		Koppintással párosítható a kiválasztott intelligens redőnykapcsoló(k)hoz. A csomag tartalmaz 1 db CR2032 3 V elemet a vezérlőhöz és 4 db kétoldalú ragasztószalagot a fali rögzítéshez. Alacsony akkumulátorszint esetén LED-es jelzőfény. Kerettel és leírással együtt szállítva.
1	7 521 91	<input type="checkbox"/> Fehér - Valena Life Netatmo
1	7 522 91	<input type="checkbox"/> Elefántcsont - Valena Life Netatmo
1	7 523 91	<input type="checkbox"/> Alumínium - Valena Life Netatmo
1	7 525 91	<input type="checkbox"/> Fehér - Valena Allure Netatmo
1	7 526 91	<input type="checkbox"/> Elefántcsont - Valena Allure Netatmo
1	7 527 91	<input type="checkbox"/> Alumínium - Valena Allure Netatmo
1	7 528 91	<input type="checkbox"/> Fekete - Valena Allure Netatmo
1	7 529 91	<input type="checkbox"/> Gyöngyház - Valena Allure Netatmo

Csom.	Kat.szám	Intelligens vezérelhető mikromodul
		Intelligens világításvezérléshez max. 300 W - KI/BE kapcsolás funkcióval Egy vagy több vezeték nélküli kapcsolóval vezérelhető, mely koppintással párosítható. Mennyezeti lámpatestekhez is szerelhető. Konfigurációhoz szükséges LED-es jelzőfényvel és RESET gombbal.
1	0 648 88	

# Valena Life/Allure Netatmo



Vezeték nélküli, párosított vezérlő szettek



7 521 50



7 527 52



7 522 54



7 523 57

A gyárilag előreprogramozott szettek használatához nem szükséges a kezdő csomag (központi egység + főkapcsoló) megvásárlása.

Ideális megoldás meglévő rendszerek bővítésére, felújítására

A csomagban szereplő termékek egymással össze vannak párosítva, 2.4 GHz frekvenciasávú rádiós rendszerrel kommunikálnak egymással. Kerettel és leírással együtt szállítva.

Csom.	Kat.szám	Párosított szett: Alternatív kapcsolás létrehozása mikromodul segítségével
		Tetszőleges fényforrás vezérlésére (LED, halogén, hagyományos, stb.) utólagos vezetékezés nélkül. Csomag tartalma: - 1 db ON/OFF állású, vezérelhető mikromodul 230 V~, max. 300 W - 2 db vezeték nélküli kapcsoló (CR2032 3 V elemmel szerelve), 4 + 4 db kétoldali ragasztószalaggal, mellyel tetszőleges falra helyezhető, ill. később áthelyezhető. Alacsony akkumulátor töltöttségi szint jelzése LED-es jelzőfényel.
1	7 521 50	<input type="checkbox"/> Fehér - Valena Life Netatmo
1	7 522 50	<input type="checkbox"/> Elefántcsont - Valena Life Netatmo
1	7 523 50	<input type="checkbox"/> Alumínium - Valena Life Netatmo
1	7 525 50	<input type="checkbox"/> Fehér - Valena Allure Netatmo
1	7 526 50	<input type="checkbox"/> Elefántcsont - Valena Allure Netatmo
1	7 527 50	<input type="checkbox"/> Alumínium - Valena Allure Netatmo
1	7 528 50	<input checked="" type="checkbox"/> Fekete - Valena Allure Netatmo
1	7 529 50	<input type="checkbox"/> Gyöngyház - Valena Allure Netatmo

Csom.	Kat.szám	Párosított szett: Alternatív kapcsolás létrehozása
		Alternatív kapcsolás létrehozása utólagos vezetékezés nélkül. Csomag tartalma: - 1 db intelligens lámpakapcsoló (5-300 W, kompenzátorral), rögzítőkarmokkal - 1 db vezeték nélküli kapcsoló (CR2032 3 V elemmel szerelve), kétoldali ragasztószalaggal, mellyel tetszőleges falra helyezhető, ill. később áthelyezhető. Alacsony akkumulátor töltöttségi szint jelzése LED-es jelzőfényel.
1	7 521 52	<input type="checkbox"/> Fehér - Valena Life Netatmo
1	7 522 52	<input type="checkbox"/> Elefántcsont - Valena Life Netatmo
1	7 523 52	<input type="checkbox"/> Alumínium - Valena Life Netatmo
1	7 525 52	<input type="checkbox"/> Fehér - Valena Allure Netatmo
1	7 526 52	<input type="checkbox"/> Elefántcsont - Valena Allure Netatmo
1	7 527 52	<input type="checkbox"/> Alumínium - Valena Allure Netatmo
1	7 528 52	<input checked="" type="checkbox"/> Fekete - Valena Allure Netatmo
1	7 529 52	<input type="checkbox"/> Gyöngyház - Valena Allure Netatmo

Csom.	Kat.szám	Párosított szett: Vezérelhető csatlakozó aljzat létrehozása
		Vezeték nélküli kapcsolóval vezérelhető csatlakozó aljzat, utólagos vezetékezés nélkül. A csomag tartalma: - 1 db intelligens csatlakozó aljzat: 16 A, 230 V~, 3680 W max., rögzítőkarmokkal - 1 db vezeték nélküli kapcsoló: 4db kétoldali ragasztószalag és a CR2032 3 V típusú elem a csomag része Alacsony akkumulátor töltöttségi szint jelzése LED-es jelzőfényel.
1	7 521 54	<input type="checkbox"/> Fehér - Valena Life Netatmo
1	7 522 54	<input type="checkbox"/> Elefántcsont - Valena Life Netatmo
1	7 523 54	<input type="checkbox"/> Alumínium - Valena Life Netatmo
1	7 525 54	<input type="checkbox"/> Fehér - Valena Allure Netatmo
1	7 526 54	<input type="checkbox"/> Elefántcsont - Valena Allure Netatmo
1	7 527 54	<input type="checkbox"/> Alumínium - Valena Allure Netatmo
1	7 528 54	<input checked="" type="checkbox"/> Fekete - Valena Allure Netatmo
1	7 529 54	<input type="checkbox"/> Gyöngyház - Valena Allure Netatmo

Csom.	Kat.szám	Párosított szett: Központosított redőnyvezérlés létrehozása
		Hozzon létre központosítható redőnyvezérlést, utólagos vezetékezés nélkül. Csomag tartalma: - 1 db intelligens redőnyvezérlő (230 V~, FEL/LE/STOP parancsok, rádiós vezérlésű redőnyökkel nem kompatibilis, a kerettel és rögzítőkarmokkal együtt csomagolva) - 1 db vezeték nélküli redőnykapcsoló (CR2032 3V típusú elemmel), a csomag tartalmaz 4 db kétoldali ragasztószalagot és a kapcsolóhoz tartozó keretet. Alacsony akkumulátor töltöttségi szint jelzése LED-es jelzőfényel.
1	7 521 57	<input type="checkbox"/> Fehér - Valena Life Netatmo
1	7 522 57	<input type="checkbox"/> Elefántcsont - Valena Life Netatmo
1	7 523 57	<input type="checkbox"/> Alumínium - Valena Life Netatmo
1	7 525 57	<input type="checkbox"/> Fehér - Valena Allure Netatmo
1	7 526 57	<input type="checkbox"/> Elefántcsont - Valena Allure Netatmo
1	7 527 57	<input type="checkbox"/> Alumínium - Valena Allure Netatmo
1	7 528 57	<input checked="" type="checkbox"/> Fekete - Valena Allure Netatmo
1	7 529 57	<input type="checkbox"/> Gyöngyház - Valena Allure Netatmo

A vezeték nélküli kapcsolók párosításához keresse fel honlapunkat ([legrand.hu](http://legrand.hu))



Home + Control  
Ingyenesen letölthető  
okostelefon alkalmazás:

Home + Control  
App store:



Home + Control  
Google Play  
Áruház:



# VALENA™ LIFE/ALLURE NETATMO

## INTELLIGENS OTTHON, KÖNNYEDÉN

1

### ELSŐ LÉPÉS A KEZDŐ CSOMAG TELEPÍTÉSE

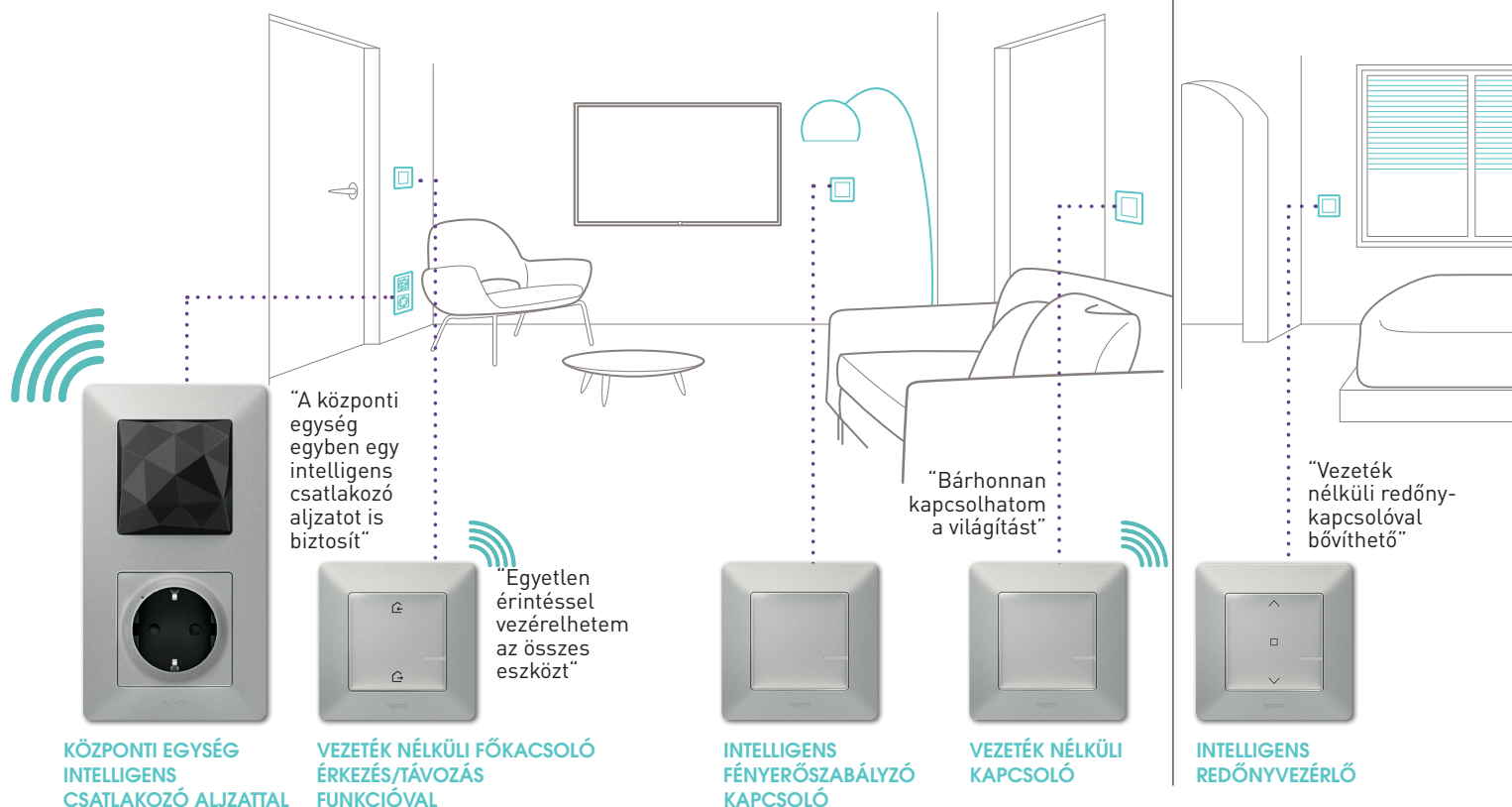

— KEZDŐ CSOMAG —

Redőnyök, lámpák, aljzatok vezérlése

INDULÁS

Az intelligens aljzatnak köszönhetően a TV automatikusan kikapcsol

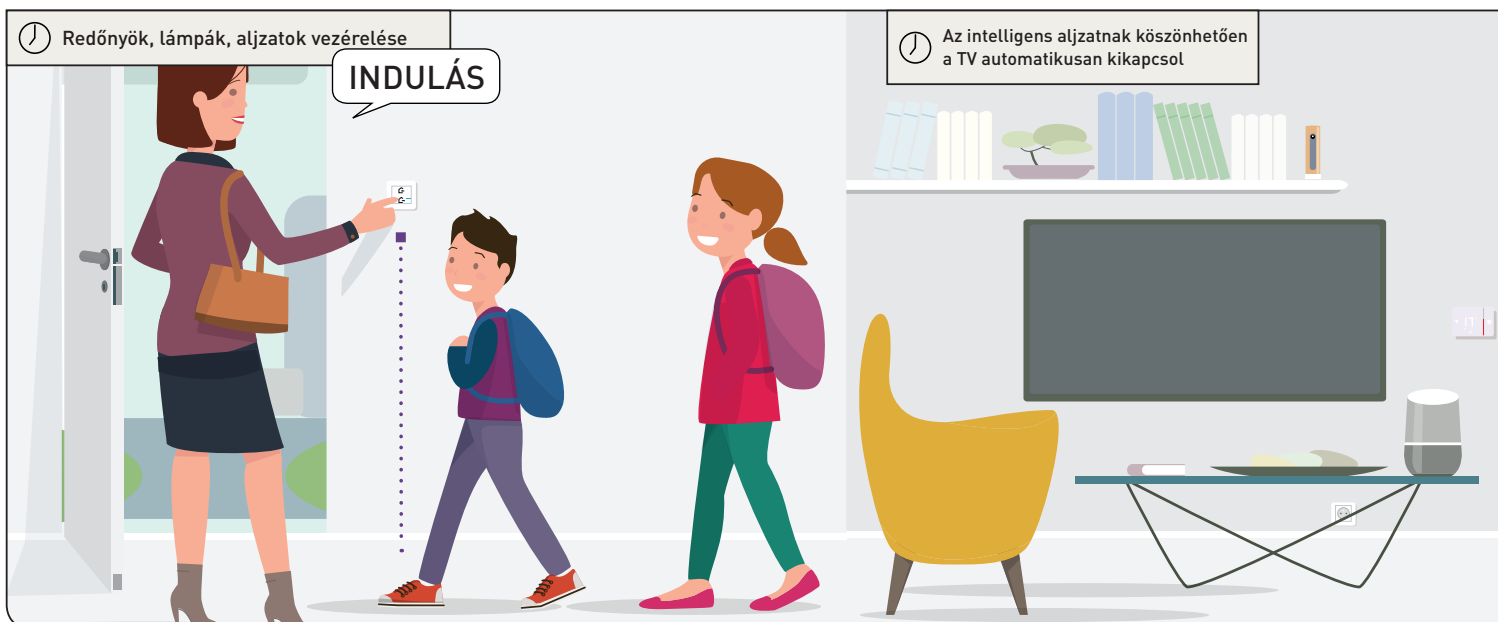

# Valena™ Life/Allure Netatmo illeszkedik új és meglévő lakásokhoz egyaránt Moduláris, könnyen személyre szabható intelligens megoldás

2

## A KIEGÉSZÍTŐ CSOMAGGAL ÉS TOVÁBBI TERMÉKEKKEL ÚJ MEGOLDÁSOKAT ADHAT OTTHONÁHOZ

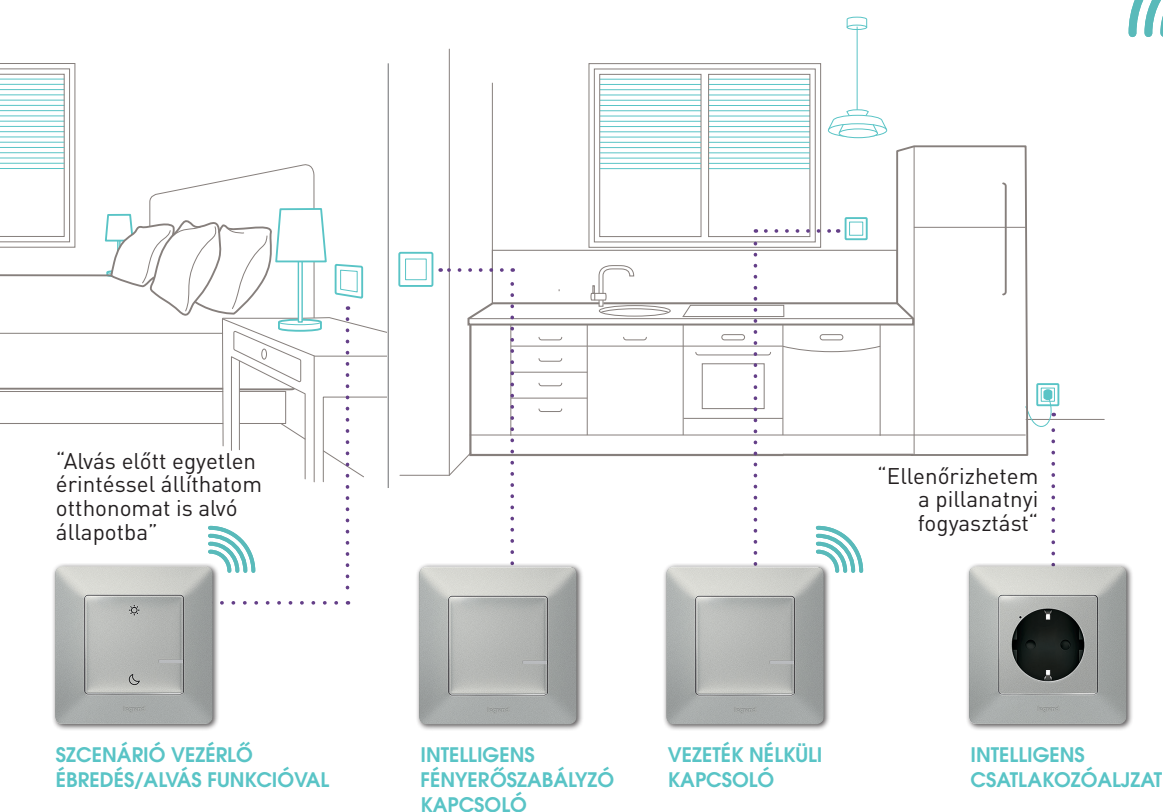

3

## OTTHONÁT VEZÉRELHETI TÖBB MÓDON IS

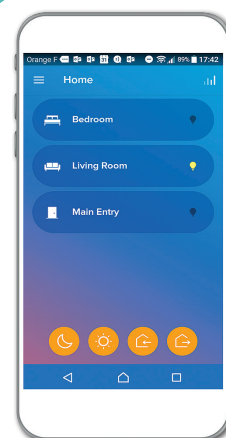

- ... **kapcsolóval**  
(vezetékes vagy vezeték nélküli)
- ... **okostelefonnal**  
otthonomból, vagy távolról egyaránt
- ... **hangutasítással**  
(Alexa, Siri vagy Google Asszisztens segítségével)

A redőnyöket leengedi a rendszer

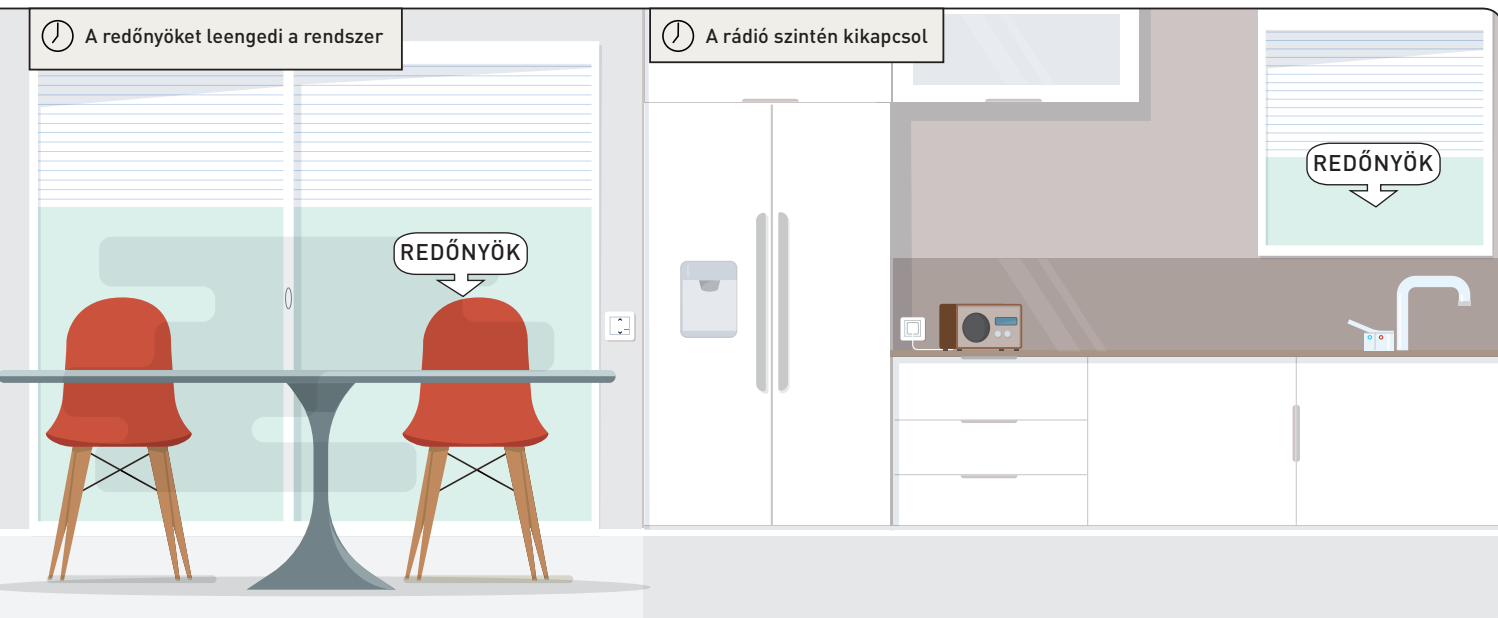

A rádió szintén kikapcsol

REDŐNYÖK



# VALENA™

## LIFE/ALLURE

with  
NETATMO

**Keresse további prospektusainkat!**



### KÖZPONT

Legrand Kereskedelmi Iroda  
1097 Budapest, Gubacsi út 6/B

Tel.: 06-1/505-8510

Legrand Zrt.

6600 Szentes, Ipartelepí út 14., Pf. 10.  
Tel.: 06-63/510-200

Műszaki szaktanácsadás zöldszám:  
06-80/204-186  
[www.legrand.hu](http://www.legrand.hu)  
[szaktanacsadas.hungary@legrand.hu](mailto:szaktanacsadas.hungary@legrand.hu)

 **legrand®**

 [www.facebook.com/legrand](https://www.facebook.com/legrand)

 [twitter.com/Legrand\\_news](https://twitter.com/Legrand_news)